

Indice : 02346X0046 Désignation : F3 Commune : lampertheim (67)
 Date ouvrage : 31/10/1972 Lieu-dit : aep f3

Localisation (Lambert 1) X: 995.868 km Y: 119.907 km Z: 150.70 m	Utilisation : aep Piézométrie indicative (24/10/1972) Profondeur niveau d'eau : 15.50 m/sol Cote piézométrique : 135.20 m	Pompage d'essai PP 24/10/1972 Débit spécifique : $0.00 \cdot 10^{-3}$ m ² /s Transmissivité : $210.00 \cdot 10^{-3}$ m ² /s Perméabilité : $8.80 \cdot 10^{-3}$ m/s
---	--	--

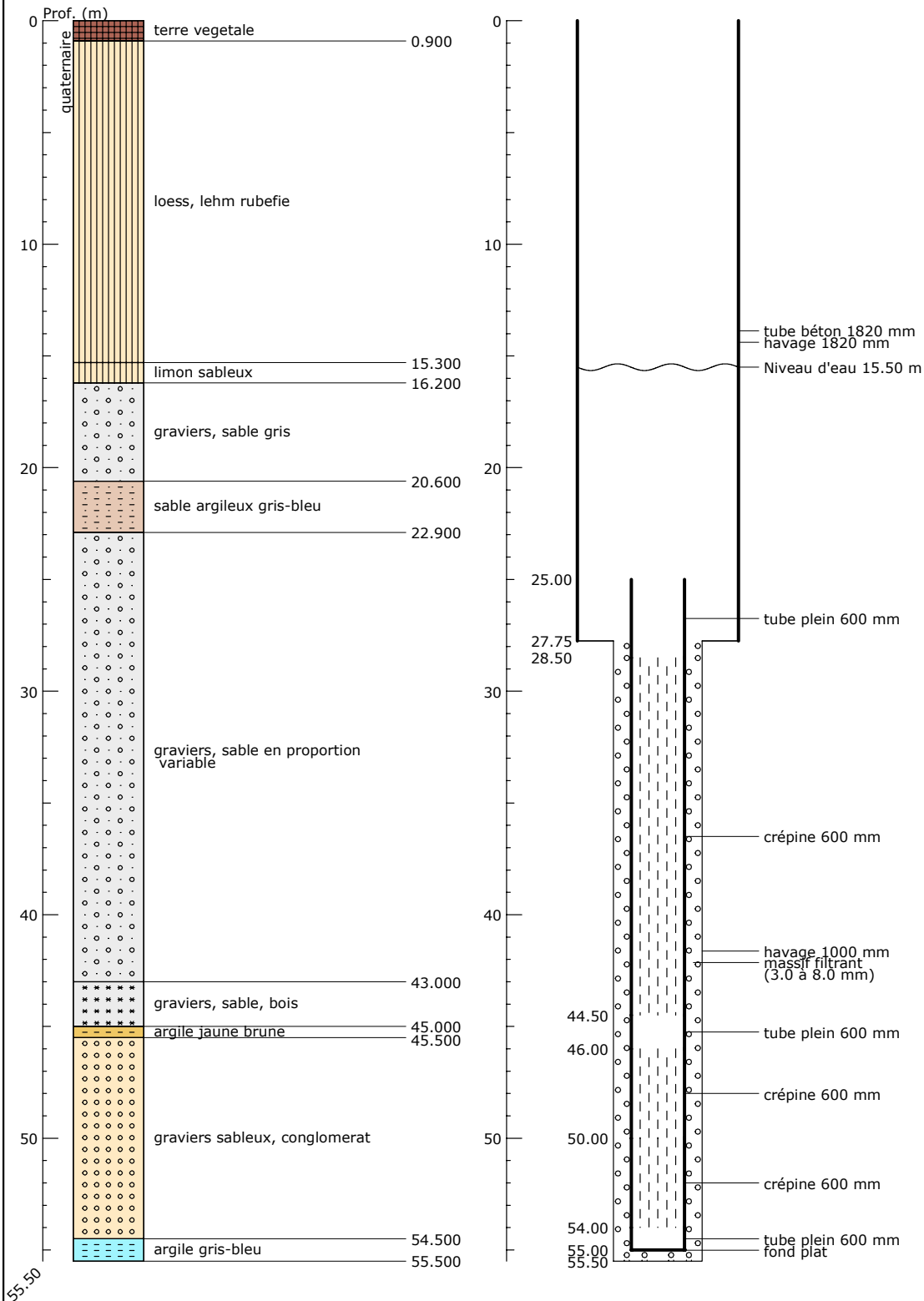

Banque Régionale de l'Aquifère Rhénan - 07/02/2003

Banque Régionale de l'Aquifère Rhénan (BRAR)

Maître d'ouvrage : Région Alsace
Opérateur : BRGM
Partenaires financiers : BRGM, Région Alsace, Agence de l'eau Rhin-Meuse

