

Indice : 02347X0300

Désignation : PMTPZ1

Commune : HOERDT (67)

Date fin de travaux : 01/01/1984

Tube : PMTPZ1\_15

Lieu-dit : ALSACE LAIT

Localisation (Lambert I (Nord et Belgique))

Nature : FORAGE

X : 1000.93 km

Utilisation :

Y : 122.76 km

Piézométrie indicative ()

Z : 132 m (coupe : m)

Profondeur d'eau : m/sol

Débit spécifique :

m<sup>2</sup>/s

Transmissivité :

0.11 m<sup>2</sup>/s

Perméabilité :

m/s

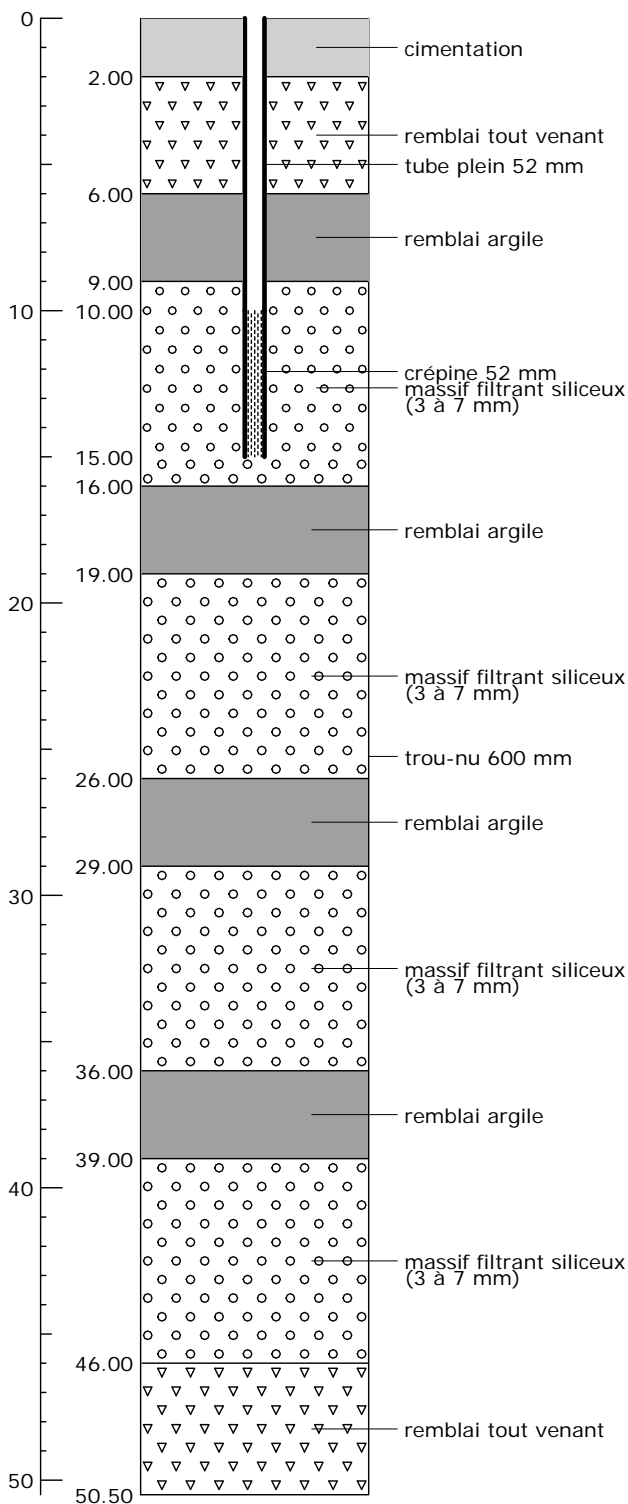
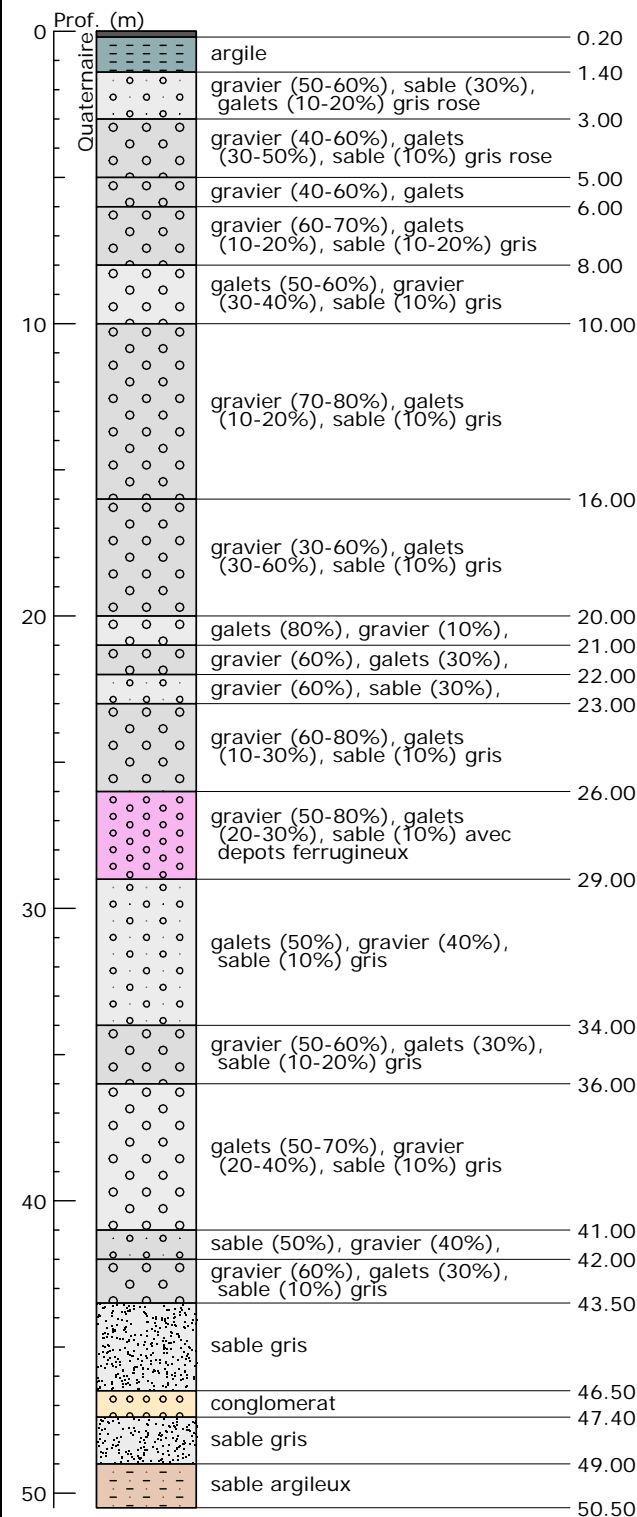

### Banque Régionale de l'Aquifère Rhénan (BRAR)

Maître d'ouvrage :

Région Alsace

Opérateur :

BRGM

Partenaires financiers :

BRGM

Région Alsace

Agence de l'eau Rhin-Meuse

Reproduction autorisée avec mention de la source : BRAR © Région Alsace, 2007





Indice : 02347X0300 Désignation : PMTPZ1 Commune : HOERDT (67)  
 Date fin de travaux : 01/01/1984 Tube : PMTPZ1\_25 Lieu-dit : ALSACE LAIT  
 Localisation (Lambert I (Nord et Belgique)) Nature : FORAGE  
 X : 1000.93 km Utilisation : Débit spécifique : m<sup>2</sup>/s  
 Y : 122.76 km Piézométrie indicative () Transmissivité : 0.11 m<sup>2</sup>/s  
 Z : 132 m (coupe : m) Profondeur d'eau : m/sol Perméabilité : m/s

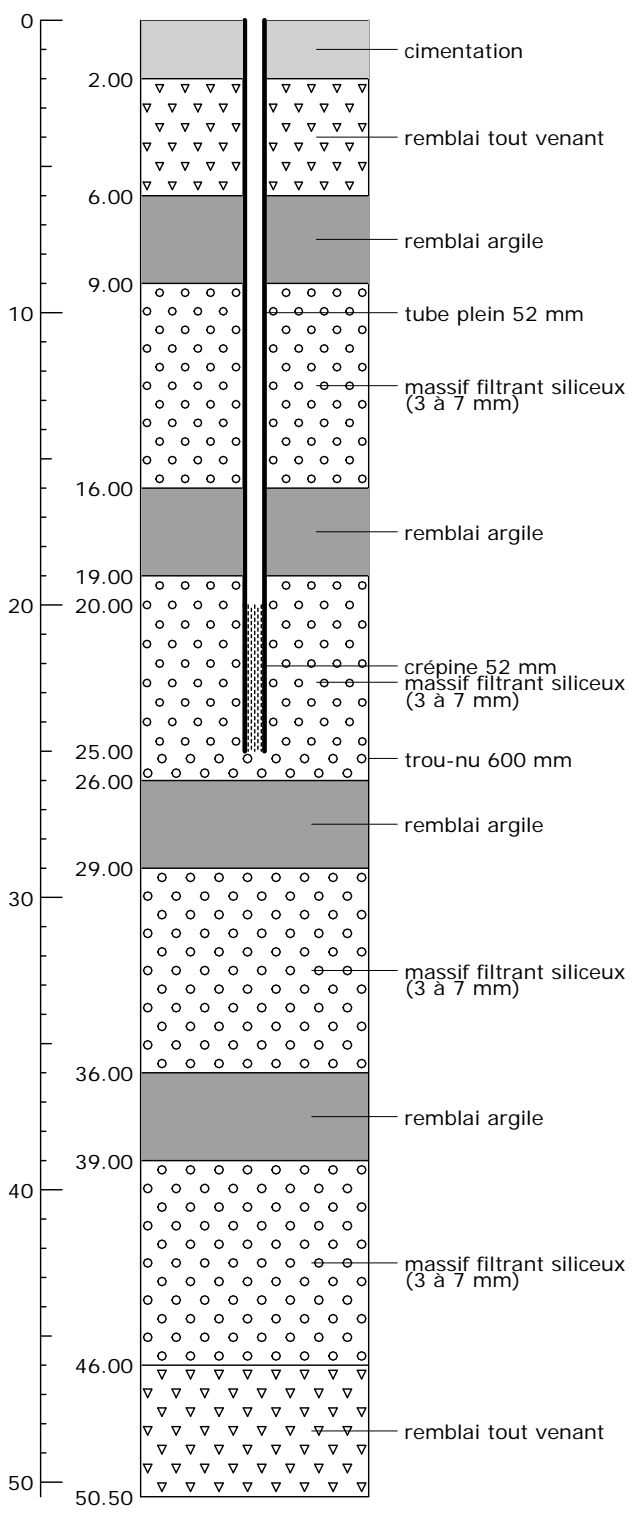
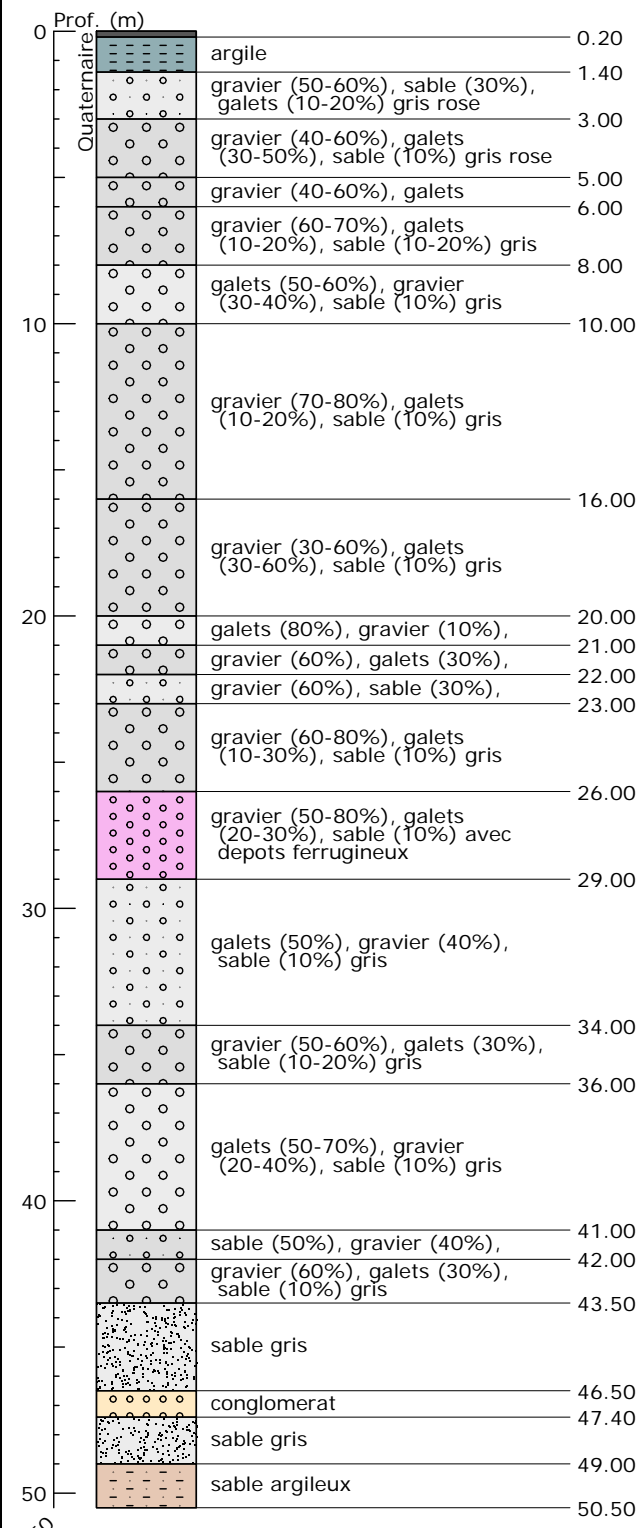

Banque Régionale de l'Aquifère Rhénan - 11/03/2009

**Banque Régionale de l'Aquifère Rhénan (BRAR)**

**Maître d'ouvrage :** Région Alsace  
**Opérateur :** BRGM  
**Partenaires financiers :** BRGM, Région Alsace, Agence de l'eau Rhin-Meuse



Reproduction autorisée avec mention de la source : BRAR © Région Alsace, 2007

Indice : 02347X0300	Désignation : PMTPZ1	Commune : HOERDT (67)
Date fin de travaux : 01/01/1984	Tube : PMTPZ1_35	Lieu-dit : ALSACE LAIT
Localisation (Lambert I (Nord et Belgique)) X : 1000.93 km Y : 122.76 km Z : 132 m (coupe : m)	Nature : FORAGE Utilisation : Piézométrie indicative () Profondeur d'eau : m/sol	Débit spécifique : m <sup>2</sup> /s Transmissivité : 0.11 m <sup>2</sup> /s Perméabilité : m/s

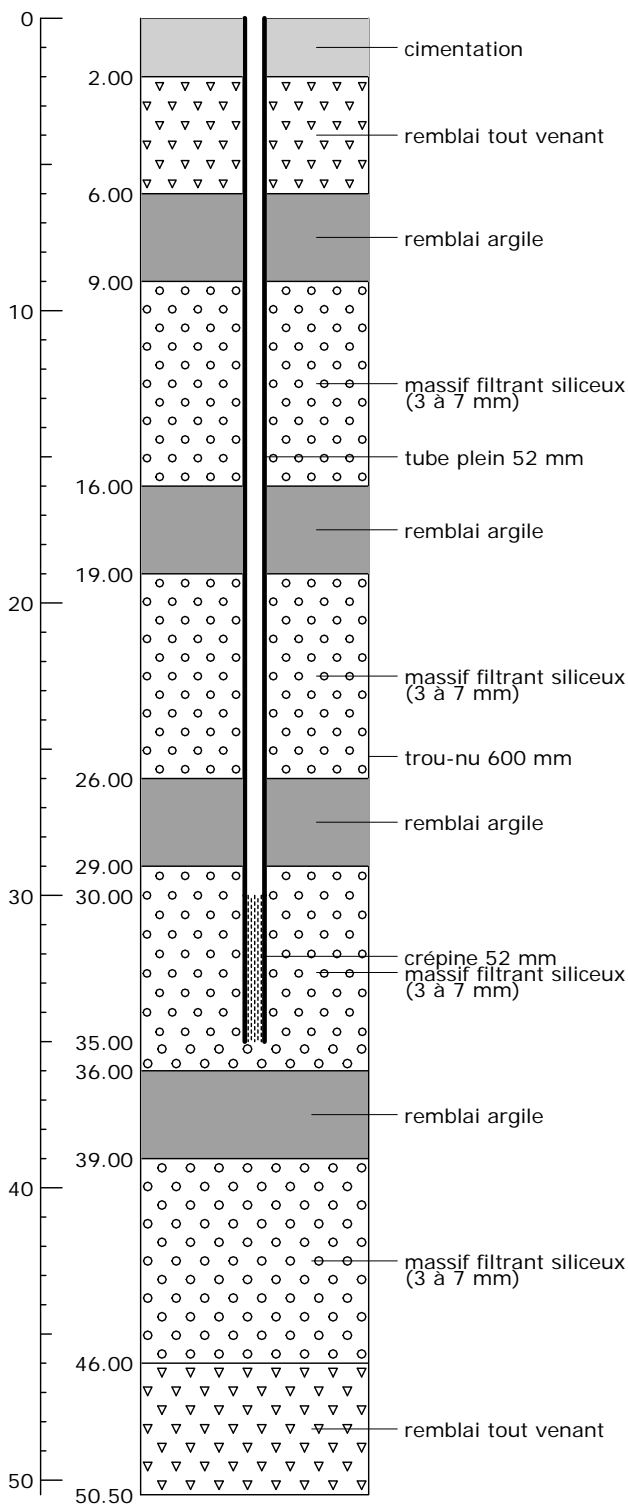
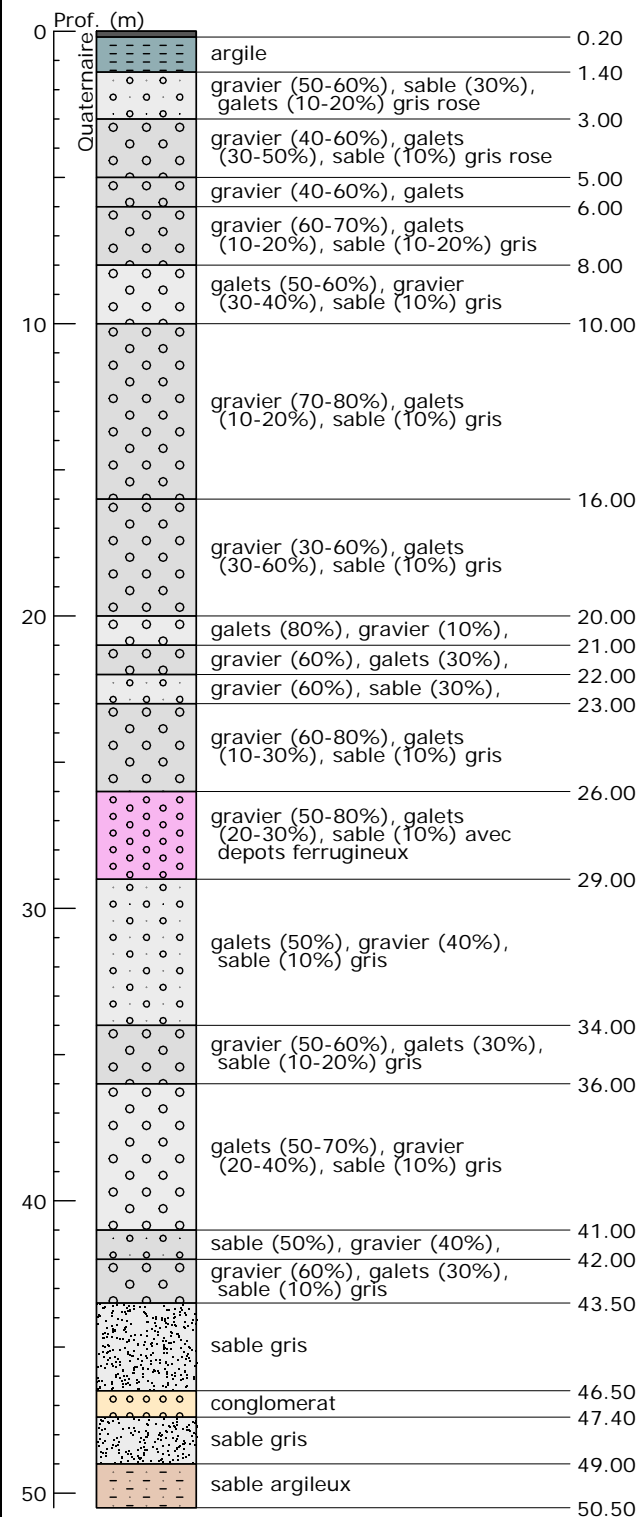

Banque Régionale de l'Aquifère Rhénan - 11/03/2009

### Banque Régionale de l'Aquifère Rhénan (BRAR)

**Maître d'ouvrage :** Région Alsace  
**Opérateur :** BRGM  
**Partenaires financiers :** BRGM, Région Alsace, Agence de l'eau Rhin-Meuse



Reproduction autorisée avec mention de la source : BRAR © Région Alsace, 2007

Indice : 02347X0300 Désignation : PMTPZ1 Commune : HOERDT (67)  
 Date fin de travaux : 01/01/1984 Tube : PMTPZ1\_45 Lieu-dit : ALSACE LAIT  
 Localisation (Lambert I (Nord et Belgique)) Nature : FORAGE  
 X : 1000.93 km Utilisation : Débit spécifique : m<sup>2</sup>/s  
 Y : 122.76 km Piézométrie indicative () Transmissivité : 0.11 m<sup>2</sup>/s  
 Z : 132 m (coupe : m) Profondeur d'eau : m/sol Perméabilité : m/s

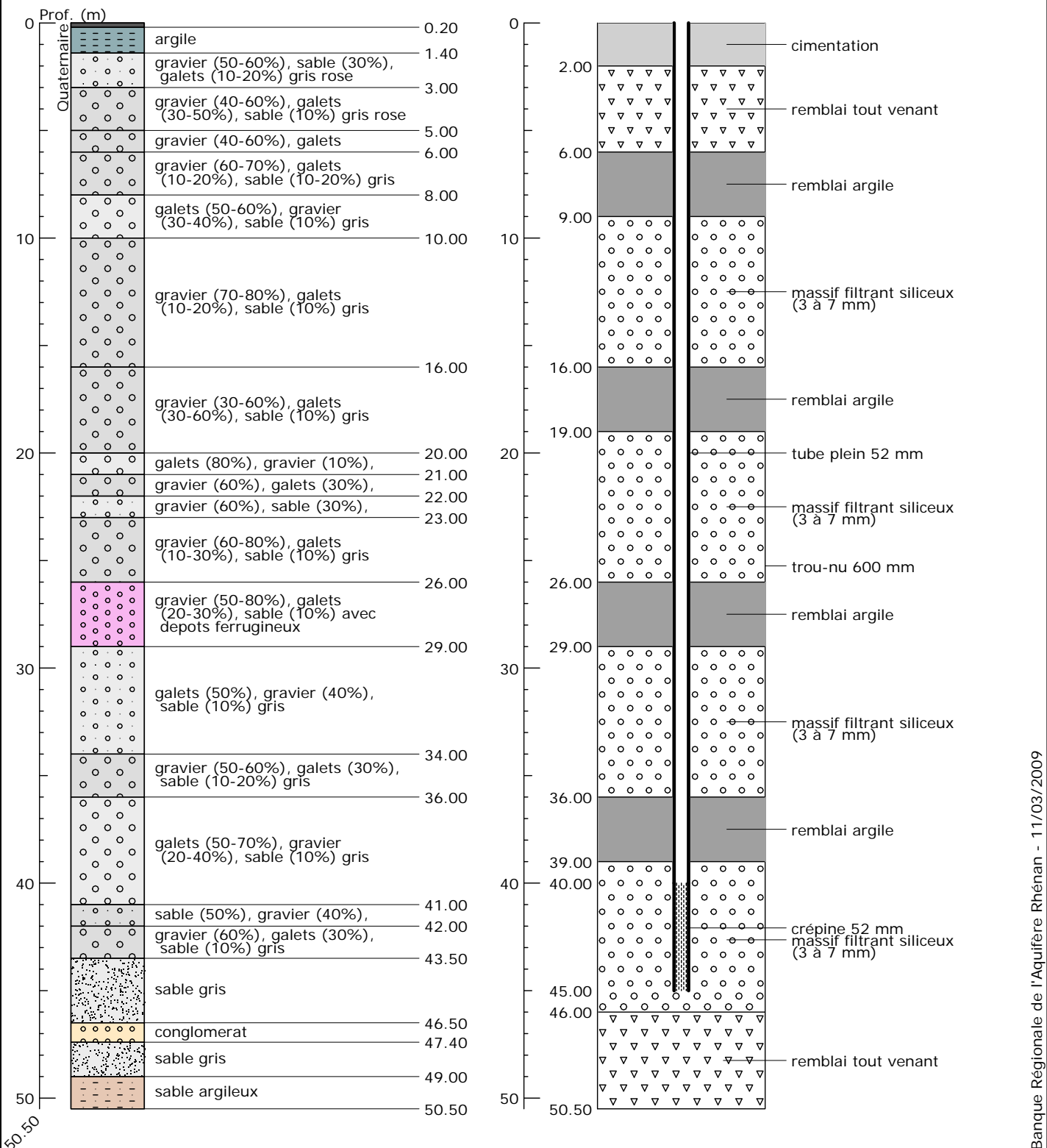

**Banque Régionale de l'Aquifère Rhénan (BRAR)**

Maitre d'ouvrage : Région Alsace  
 Opérateur : BRGM  
 Partenaires financiers : BRGM, Région Alsace, Agence de l'eau Rhin-Meuse



Reproduction autorisée avec mention de la source : BRAR © Région Alsace, 2007

Banque Régionale de l'Aquifère Rhénan - 11/03/2009