

Indice : 02348X0024 Désignation : F2 Commune : wantzenau(la) (67)  
 Date ouvrage : 01/01/1959 Lieu-dit : aep wolfert  
 Localisation (Lambert 1) Utilisation : aep Piézométrie indicative (29/10/1959) Pompage d'essai PP 04/01/1960  
 X: 1005.507 km Y: 122.300 km Profondeur niveau d'eau : 3.50 m/sol Débit spécifique : 180.00·10<sup>-3</sup> m<sup>2</sup>/s  
 Z: 131.48 m (coupe : 131.50 m) Cote piézométrique : 127.98 m

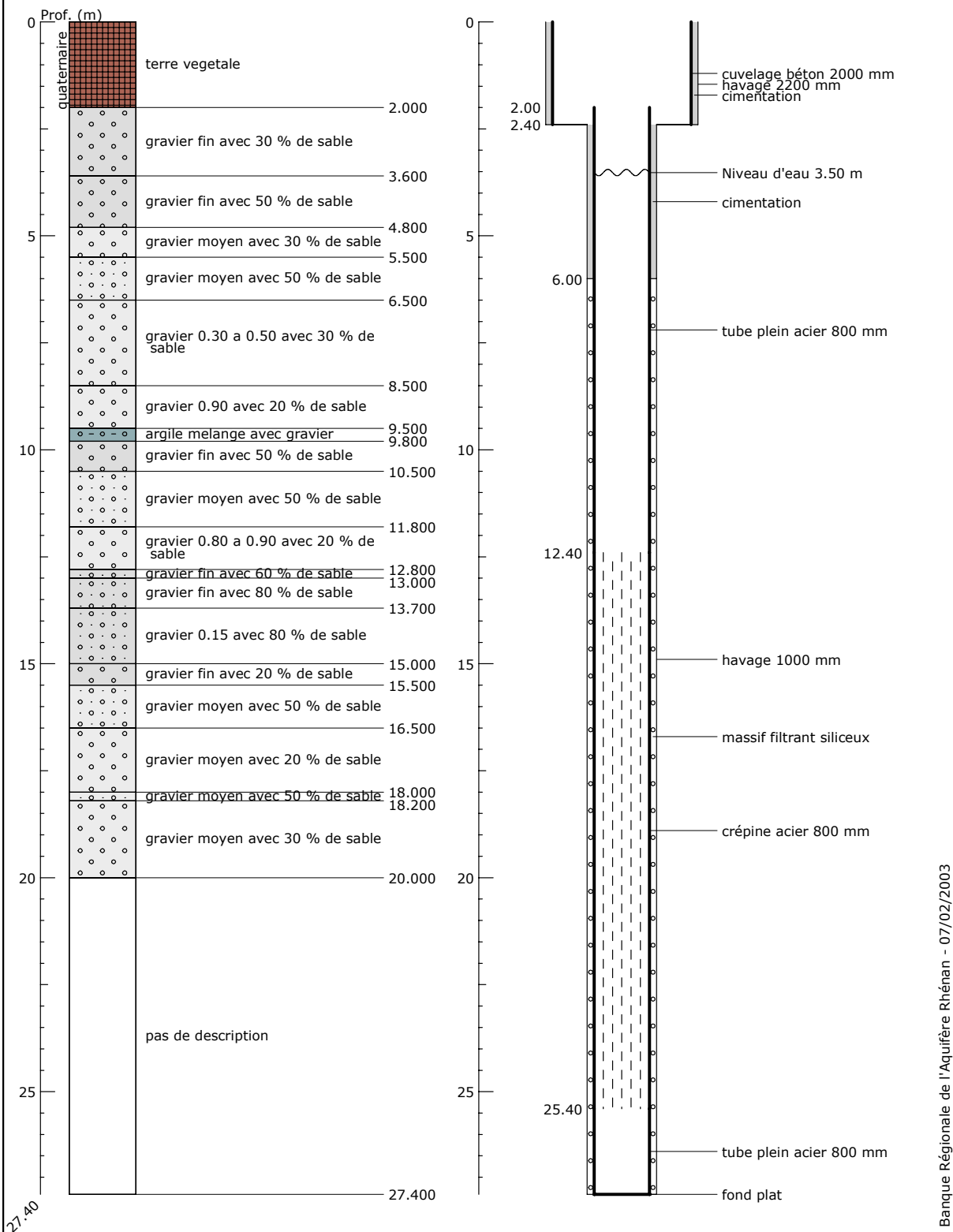

Banque Régionale de l'Aquifère Rhénan - 07/02/2003

## Banque Régionale de l'Aquifère Rhénan (BRAR)

**Maître d'ouvrage :** Région Alsace  
**Opérateur :** BRGM  
**Partenaires financiers :** BRGM, Région Alsace, Agence de l'eau Rhin-Meuse

