

Indice: 02692X0004

Désignation: F

Commune: SAINT-CLEMENT (54)

Date fin de travaux: 01/01/1932

Lieu-dit: FORAGE COMMUNAL - LA CROIX CHERRIÈRES

Localisation (Lambert I (Nord et Belgique))

Nature : FORAGE

Pompage d'essai PLD 17/06/1991

X : 915,34 km

Débit spécifique : 3,8 m²/h

Y : 101,275 km

Piézométrie indicative (17/06/1991)

Transmissivité : 0,0025 m²/s

Z : 251 m (coupe : m)

Profondeur d'eau : 2,5 m/sol

Perméabilité : m/s

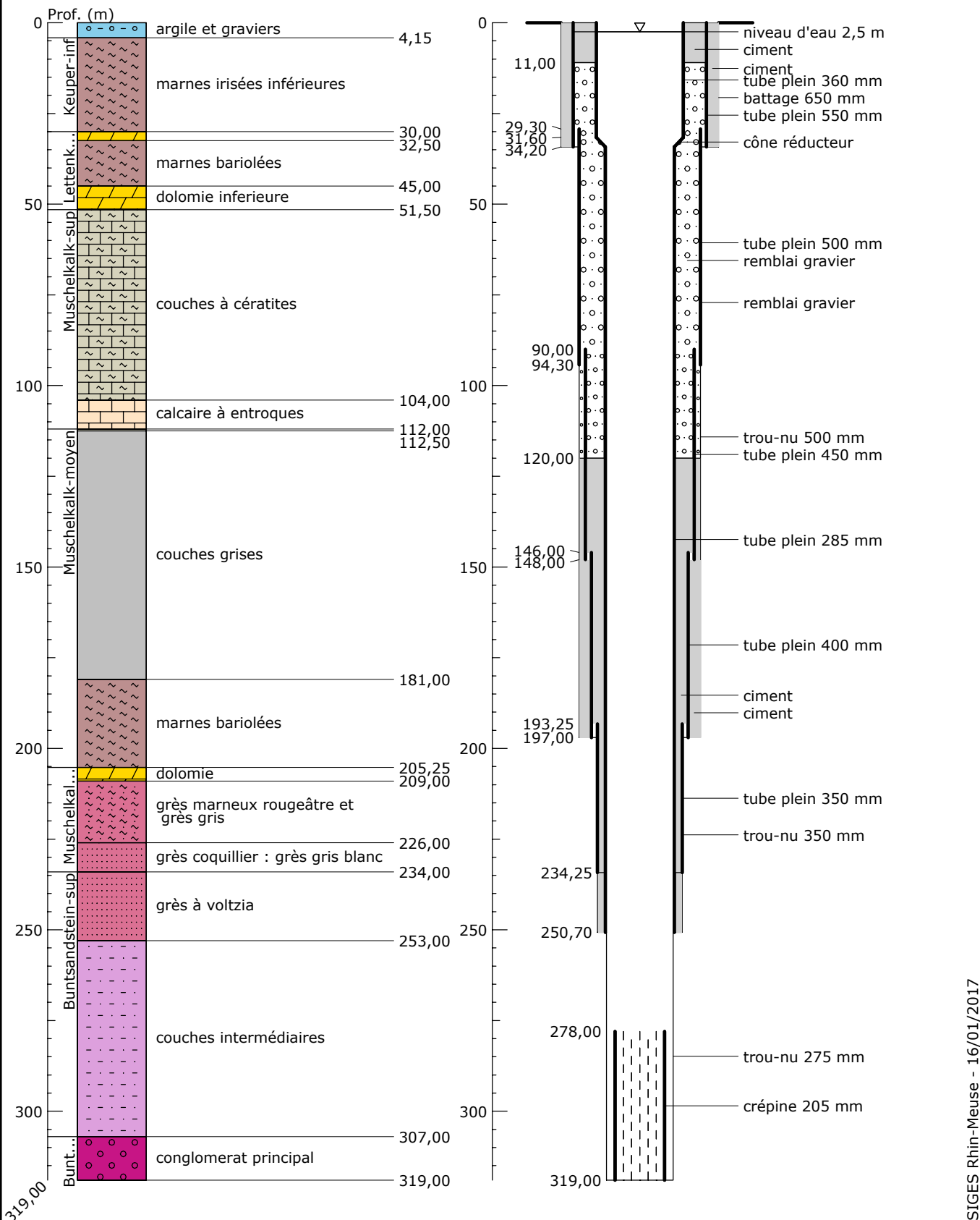

SIGES Rhin-Meuse - 16/01/2017

