

Indice : 02714X0398      Désignation : B74VP      Commune : MOLSHEIM (67)  
 Date fin de travaux : 31/01/2011      Lieu-dit : AVAL MESSIER BUGATTI - STADE

Localisation (Zone Lambert II étendu) X : 981.535 km Y : 105.462 km Z : 174.93 m (coupe : m)	Nature : STATION-PIEZO Utilisation : Piézométrie indicative (04/04/2011) Profondeur d'eau : 5.58 m/sol	Débit spécifique : Transmissivité : Perméabilité :	m <sup>2</sup> /s m <sup>2</sup> /s m/s
---	---	--	---

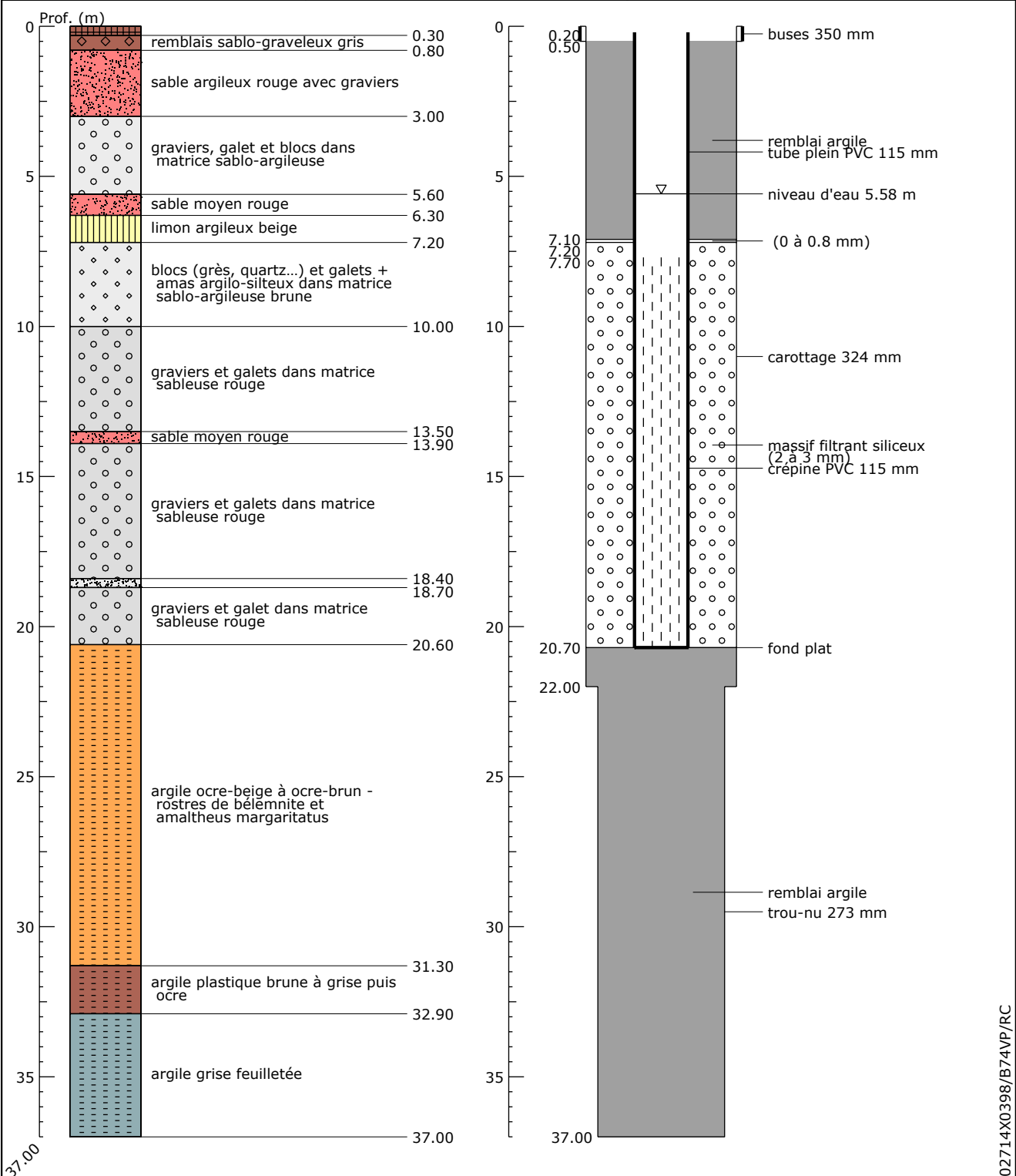

**Banque Régionale de l'Aquifère Rhénan (BRAR)**

Maître d'ouvrage : Région Alsace  
 Opérateur : BRGM  
 Partenaires financiers : BRGM, Région Alsace, Agence de l'eau Rhin-Meuse



Reproduction autorisée avec mention de la source : BRAR © Région Alsace, 2009

02714X0398/B74VP/RC