

Indice : 02717X0056 Désignation : F

Commune : mollkirch (67)

Date ouvrage : 10/02/1978

Lieu-dit : aep a langmatt

Localisation (Lambert 1)  
X: 972.760 km  
Y: 100.040 km  
Z: 318.00 m (coupe : 318.00 m)

Utilisation : aep  
Piézométrie indicative (06/02/1978)  
Profondeur niveau d'eau : -0.50 m/sol  
Cote piézométrique : 318.50 m

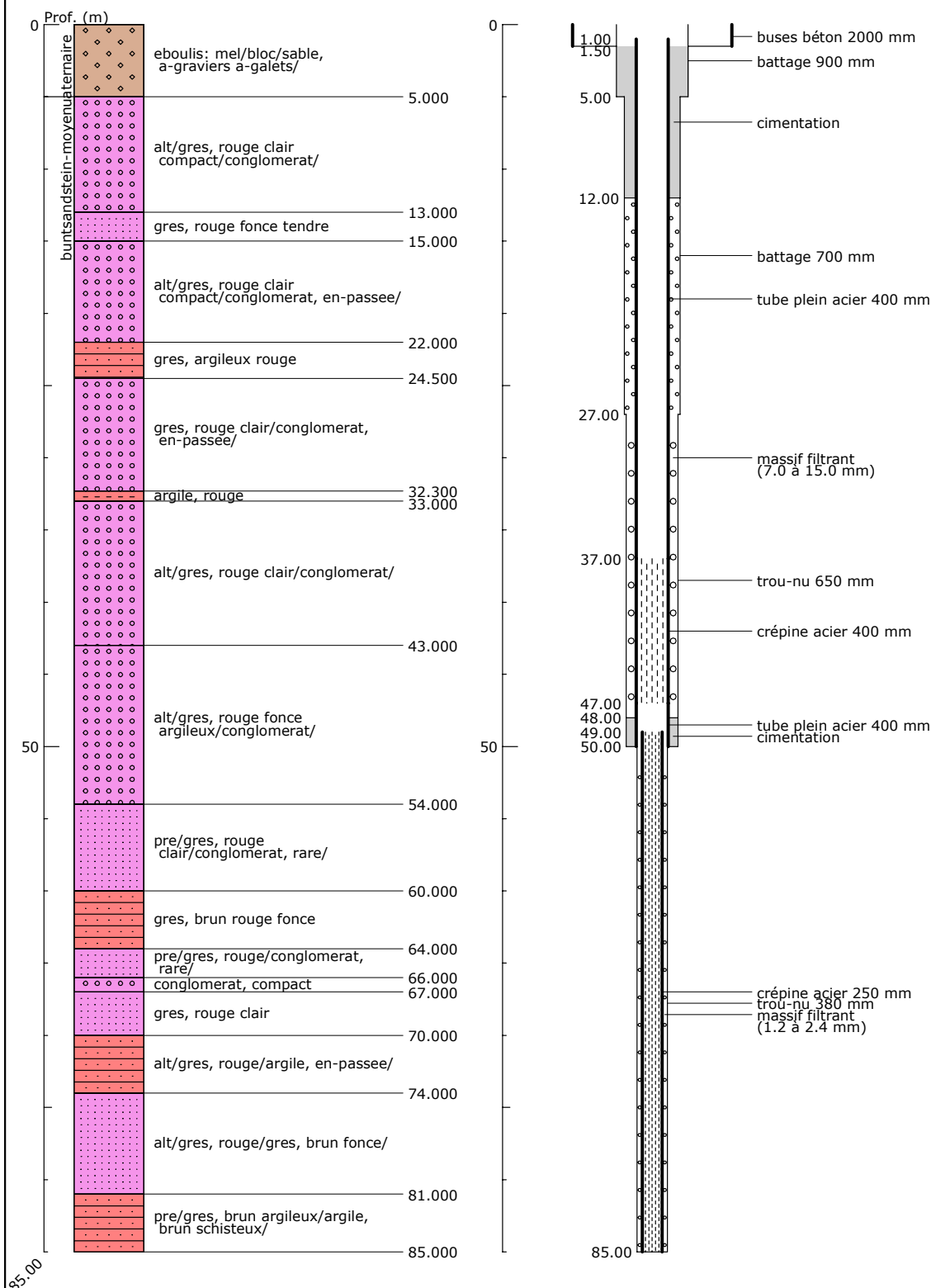

Banque Régionale de l'Aquifère Rhénan - 11/02/2003

## Banque Régionale de l'Aquifère Rhénan (BRAR)

Maître d'ouvrage : Région Alsace  
Opérateur : BRGM  
Partenaires financiers : BRGM  
Région Alsace  
Agence de l'eau Rhin-Meuse



Reproduction autorisée avec mention de la source : BRAR © Région Alsace, 2003