

Indice : 02717X0057 Désignation : F

Commune : rosheim (67)

Date ouvrage : 20/10/1980

Lieu-dit : aep holzplatz

Localisation (Lambert 1)
X: 972.920 km
Y: 99.780 km
Z: 340.00 m (coupe : 340.00 m)

Utilisation : aep
Piézométrie indicative (14/10/1980)
Profondeur niveau d'eau : 23.00 m/sol
Cote piézométrique : 317.00 m

Pompage d'essai

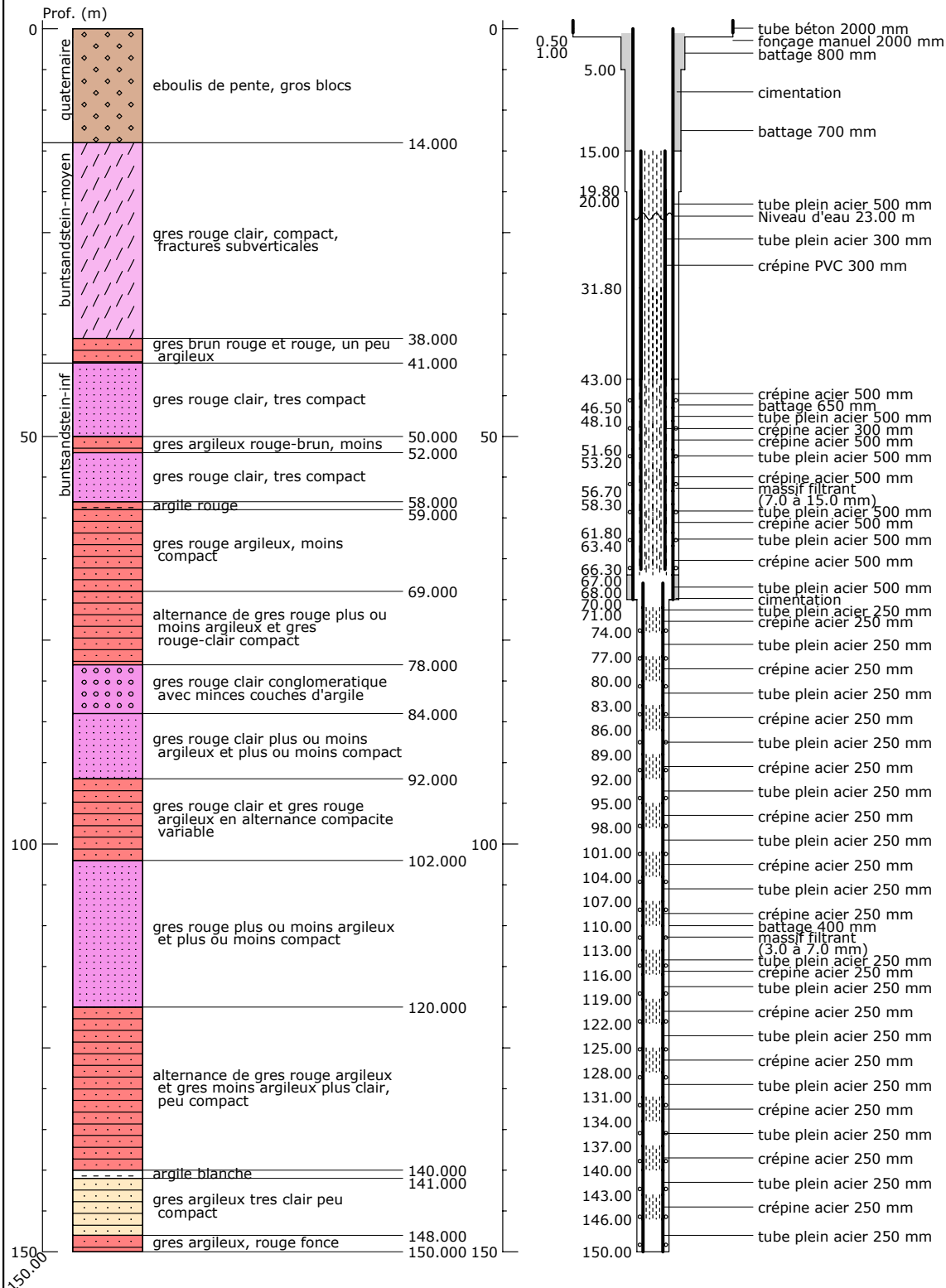

Banque Régionale de l'Aquifère Rhénan - 07/02/2003

Banque Régionale de l'Aquifère Rhénan (BRAR)

Maître d'ouvrage : Région Alsace
 Opérateur : BRGM
 Partenaires financiers : BRGM, Région Alsace, Agence de l'eau Rhin-Meuse

