

Indice : 02717X0078 Désignation : AVAL Commune : boersch (67)

Date ouvrage : 15/10/1994

Lieu-dit : aep zipfelmatten

Localisation (Lambert 1)
X: 975.871 km
Y: 99.129 km
Z: 264.00 m (coupe : 264.00 m)

Utilisation : aep
Piézométrie indicative (25/10/1994)
Profondeur niveau d'eau : 34.38 m/sol
Cote piézométrique : 229.62 m

Pompage d'essai

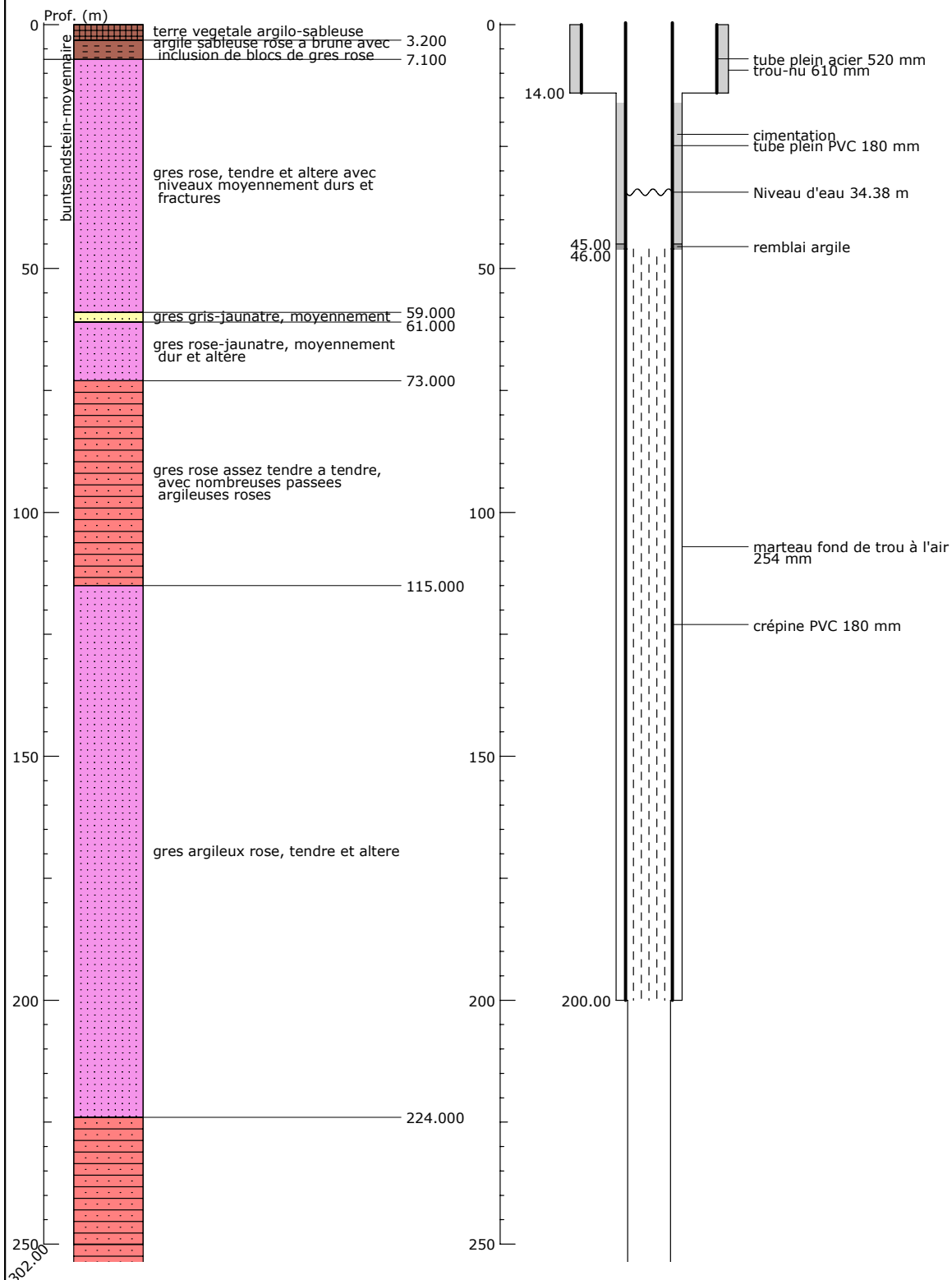

Banque Régionale de l'Aquifère Rhénan - 07/02/2003

Banque Régionale de l'Aquifère Rhénan (BRAR)

Maître d'ouvrage : Région Alsace
Opérateur : BRGM
Partenaires financiers : BRGM, Région Alsace, Agence de l'eau Rhin-Meuse

