Indice : 02718X0192 Désignation : DI-1 Commune : rosheim (67)
Date ouvrage : 01/10/1997 Lieu-dit : sandgrube -station de transfert

Localisation (Lambert 1)
X: 981.086 km
Y: 102.160 km
Z: 175.00 m (coupe : 175.00 m)

Utilisation : piezometre
Piézométrie indicative (17/10/1997)
Profondeur niveau d'eau : 28.50 m/sol
Cote piézométrique : 146.50 m

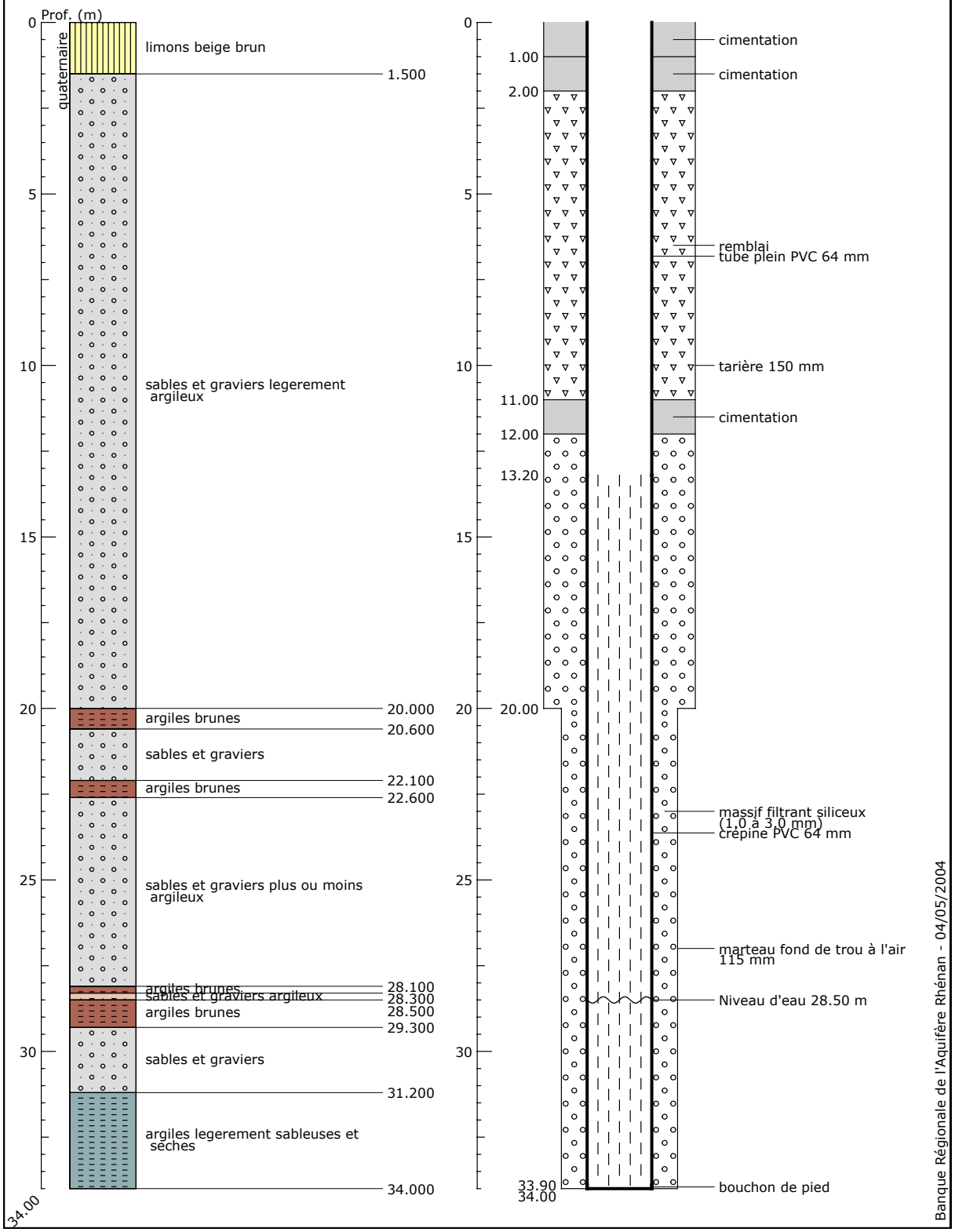

Banque Régionale de l'Aquifère Rhénan (BRAR)

Maître d'ouvrage : Région Alsace
Opérateur : BRGM
Partenaires financiers : BRGM
Région Alsace
Agence de l'eau Rhin-Meuse

Reproduction autorisée avec mention de la source : BRAR © Région Alsace, 2004