

Indice : 02722X0288 Désignation : F

Commune : geispolsheim (67)

Date ouvrage : 24/08/1981

Lieu-dit : aep Id obersondsfeld

Localisation (Lambert 1)  
X: 993.755 km  
Y: 106.400 km  
Z: 149.50 m (coupe : 149.50 m)

Utilisation : aep  
Piézométrie indicative (18/07/1981)  
Profondeur niveau d'eau : 8.92 m/sol  
Cote piézométrique : 140.58 m

Pompage d'essai PP 18/07/1981  
Débit spécifique : 170.00·10<sup>-3</sup> m<sup>2</sup>/s

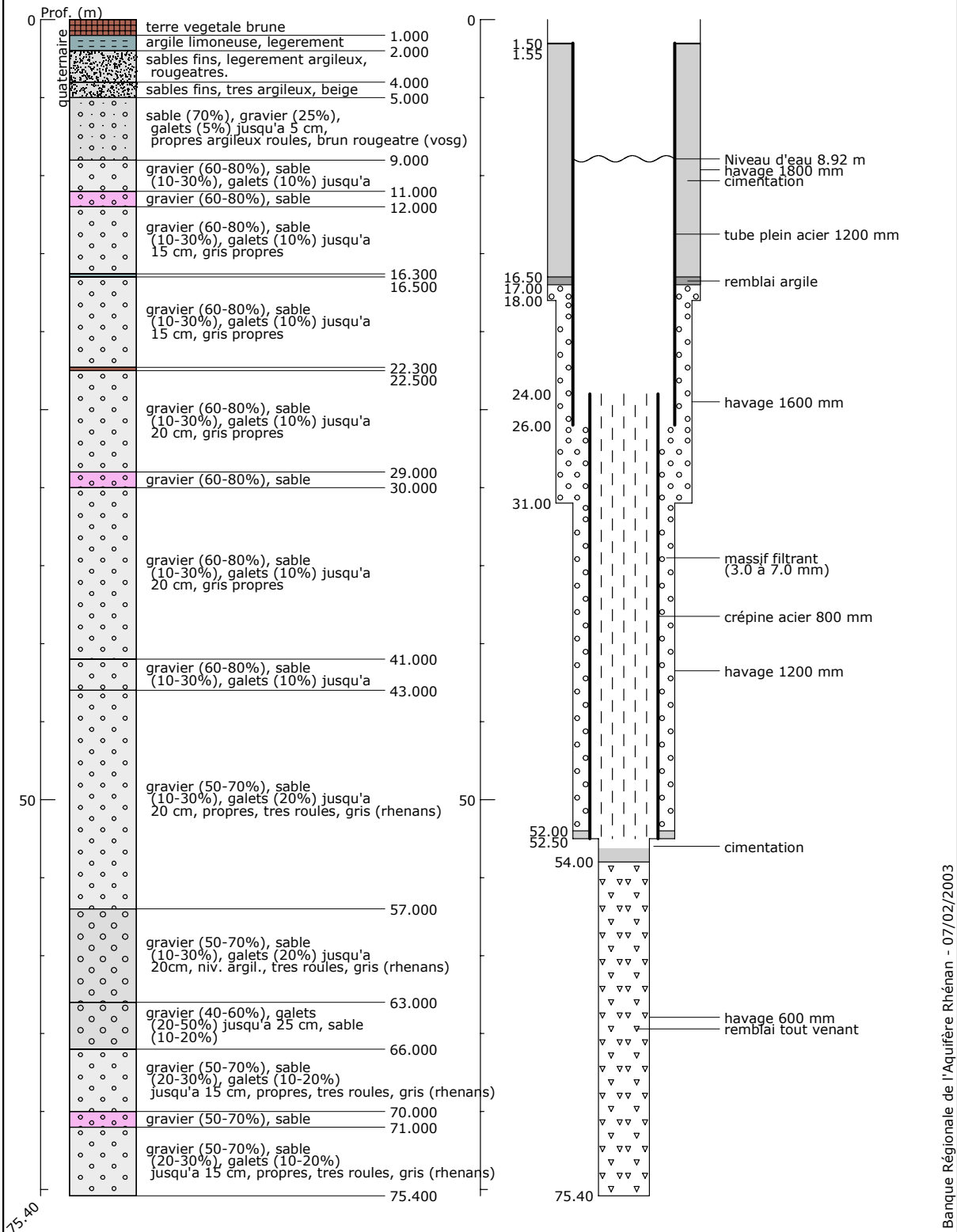

## Banque Régionale de l'Aquifère Rhénan (BRAR)

**Maître d'ouvrage :** Région Alsace  
**Opérateur :** BRGM  
**Partenaires financiers :** BRGM, Région Alsace, Agence de l'eau Rhin-Meuse

