

Indice : 02725X0001 Désignation : F Commune : krautergersheim (67)
 Date ouvrage : 01/01/1950 Lieu-dit : aep krautergersheim
 Localisation (Lambert 1) Utilisation : aep Piézométrie indicative (15/05/1950) Pompage d'essai PP 11/05/1950
 X: 986.121 km Y: 99.038 km Profondeur niveau d'eau : 5.50 m/sol Débit spécifique : $80.00 \cdot 10^{-3} \text{ m}^2/\text{s}$
 Z: 156.60 m (coupe : 156.64 m) Cote piézométrique : 151.10 m

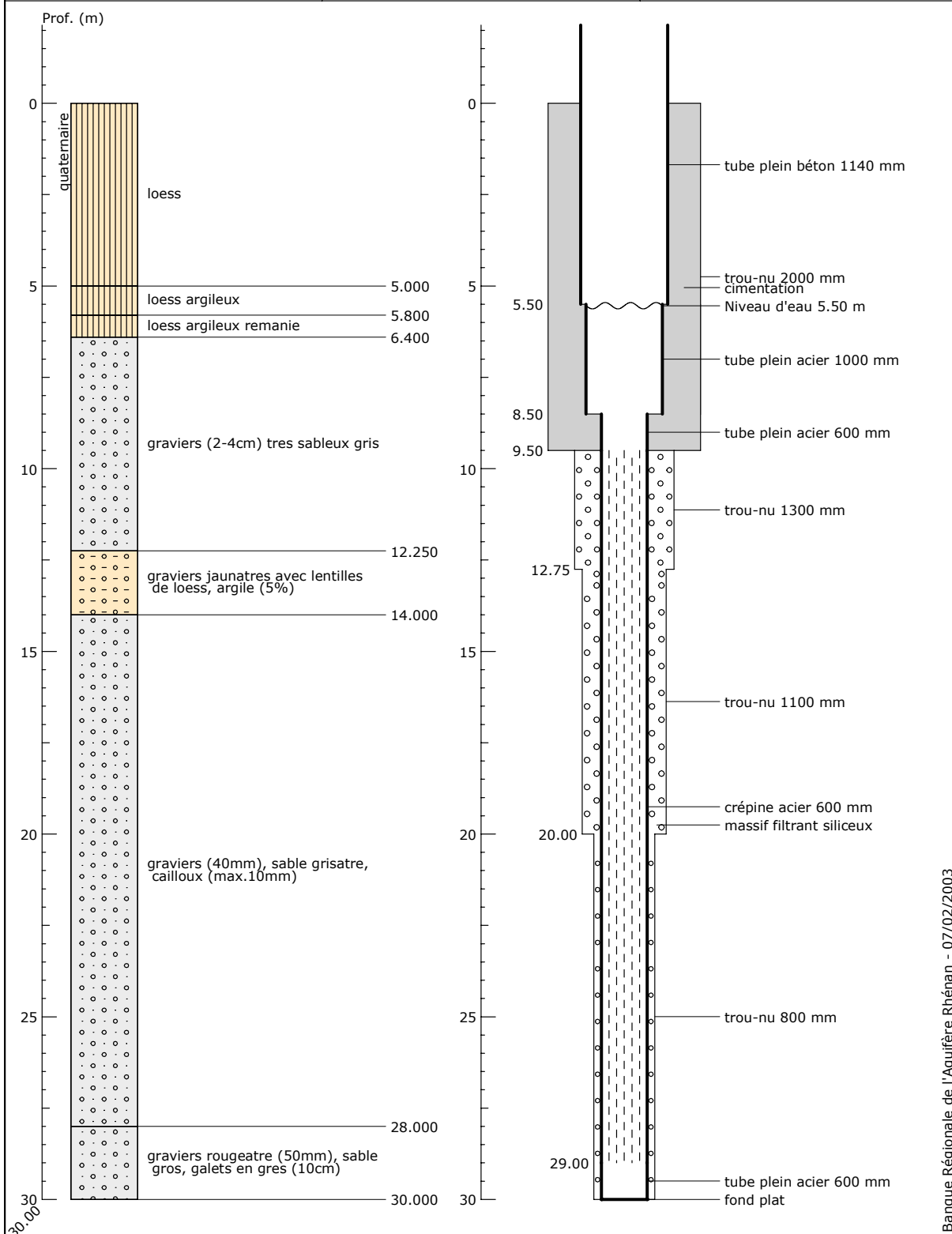

Banque Régionale de l'Aquifère Rhénan - 07/02/2003

Banque Régionale de l'Aquifère Rhénan (BRAR)

Maître d'ouvrage : Région Alsace
Opérateur : BRGM
Partenaires financiers : BRGM
 Région Alsace
 Agence de l'eau Rhin-Meuse

