

Indice: 03043X0037

Désignation: P

Commune: PORTIEUX (88)

Date fin de travaux: 01/01/1904

Lieu-dit: PUIITS DES ARTS DE PORTIEUX

Localisation (Lambert I (Nord et Belgique))

Nature : PUIITS

Pompage d'essai PLD 24/03/1986

X : 898,23 km

Débit spécifique :

64 m²/h

Y : 78,05 km

Piézométrie indicative (24/03/1986)

Transmissivité :

0,01 m²/s

Z : 283,4 m (coupe : m)

Profondeur d'eau : 3,75 m/sol

Perméabilité :

m/s

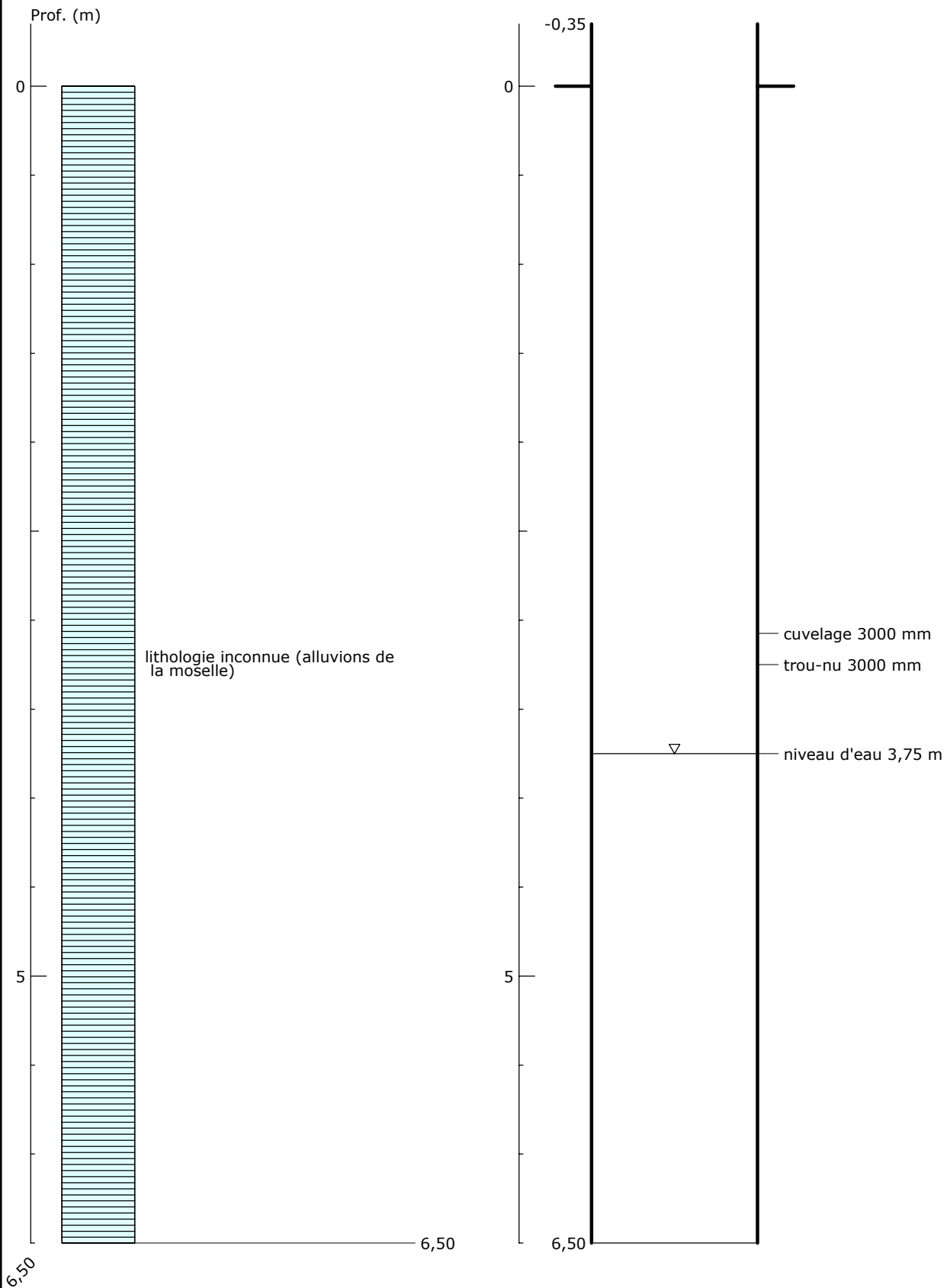

SIGES Rhin-Meuse - 30/01/2018