

Indice : 03044X0010

Désignation : F

Commune : REHAINCOURT (88)

Date fin : 13/03/1981

Lieu-dit : FORAGE COMMUNAL 1

Localisation (Zone Lambert I)

Nature : FORAGE

Pompage d'essai PLD, PP 02/02/1981, 09/03/1981

X : 906.03 km

Piézométrie indicative (14/05/1981)

Débit spécifique : 3E-5, 5.5E-5 m<sup>3</sup>/s/m

Y : 82.18 km

Utilisation : AEP

Transmissivité : 0.00034 m<sup>2</sup>/s

Z : 343 m (coupe : 343 m)

Profondeur d'eau : 64.85 m

Perméabilité : m/s

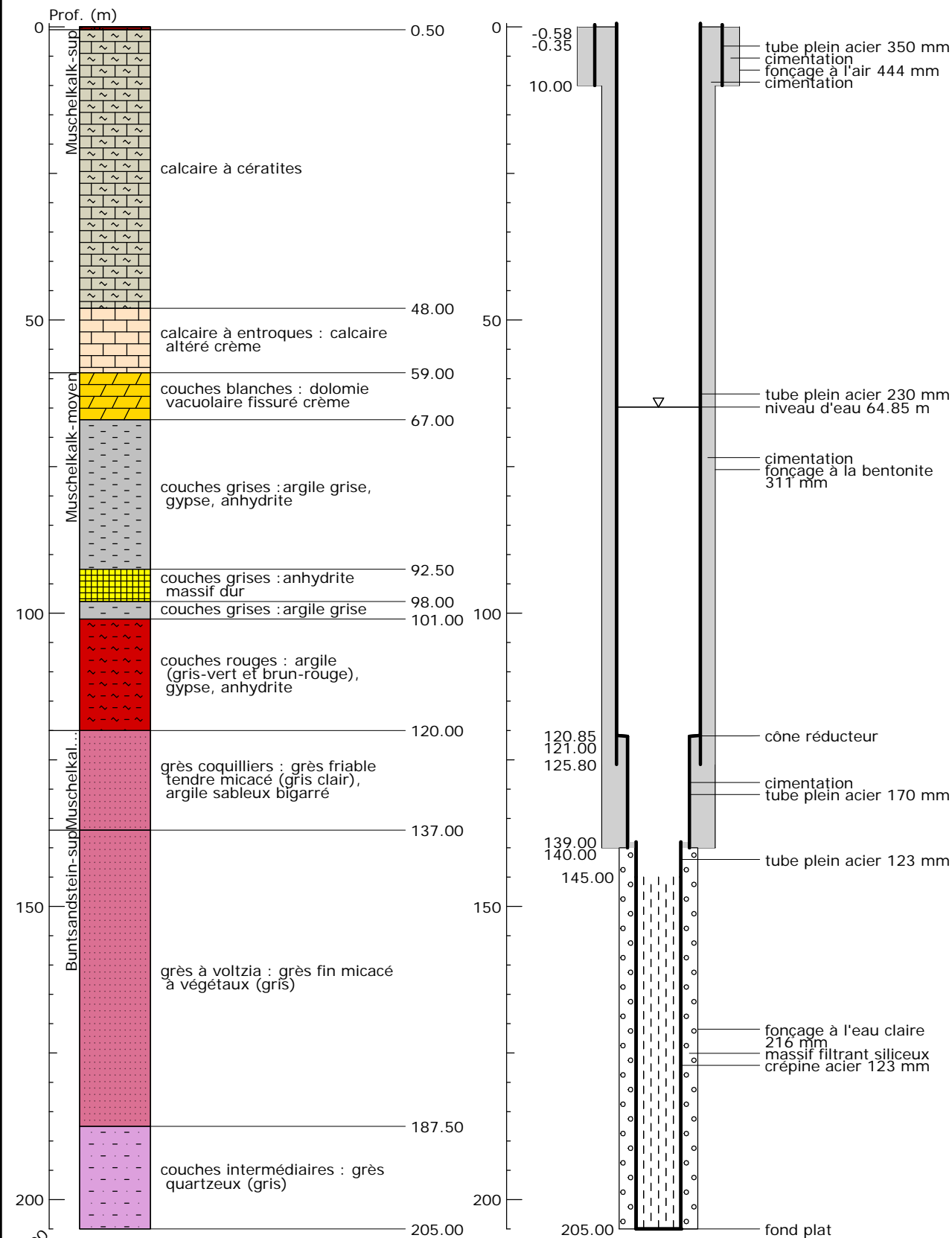

Banque Régionale des Aquifères du bassin Rhin-Meuse à l'Ouest des Vosges - 25/05/2012

