

Indice : 03073X0020

Désignation : F

Commune : ANDLAU (67)

Date fin de travaux : 14/11/1978

Lieu-dit : AEP ANDLAU - PARCELLE 261

Localisation (Lambert I (Nord et Belgique))

Nature : FORAGE

Pompage d'essai PLD 10/04/73

X : 976,8 km

Utilisation : AEP

Débit spécifique :

0,001 m²/s

Y : 88,91 km

Piézométrie indicative (17/04/1963)

Transmissivité :

m²/s

Z : 216 m (coupe : 216 m)

Profondeur d'eau : 6 m/sol

Perméabilité :

m/s

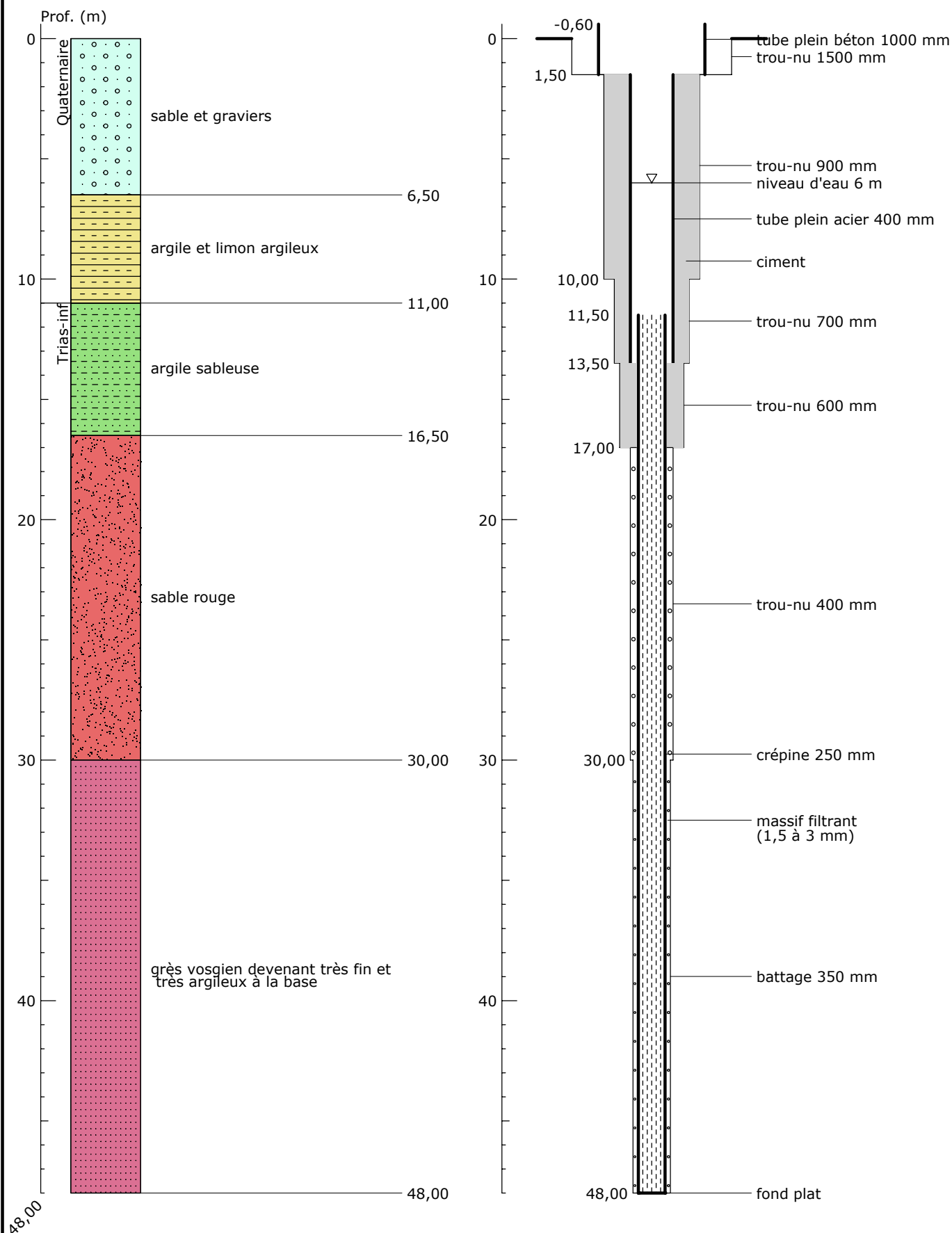

SIGES du bassin Rhin-Meuse - 05/08/2014