

Indice : 03077X0164

Désignation : F

Commune : SÉLESTAT (67)

Date fin : 18/03/1988

Lieu-dit : OBERE ERLÉN

Localisation (Lambert II étendu)

Nature : CAPTAGE-AEP

Pompage d'essai PLD 20/08/1997

X : 980428 km

Piézométrie indicative (20/08/1998)

Débit spécifique :

884,5 m³/h/m

Y : 2372593,1 km

Utilisation :

Transmissivité :

0,58 m²/s

Z : 169,78 m (coupe : 170,78 m)

Profondeur d'eau : 1,31 m

Perméabilité :

m/s

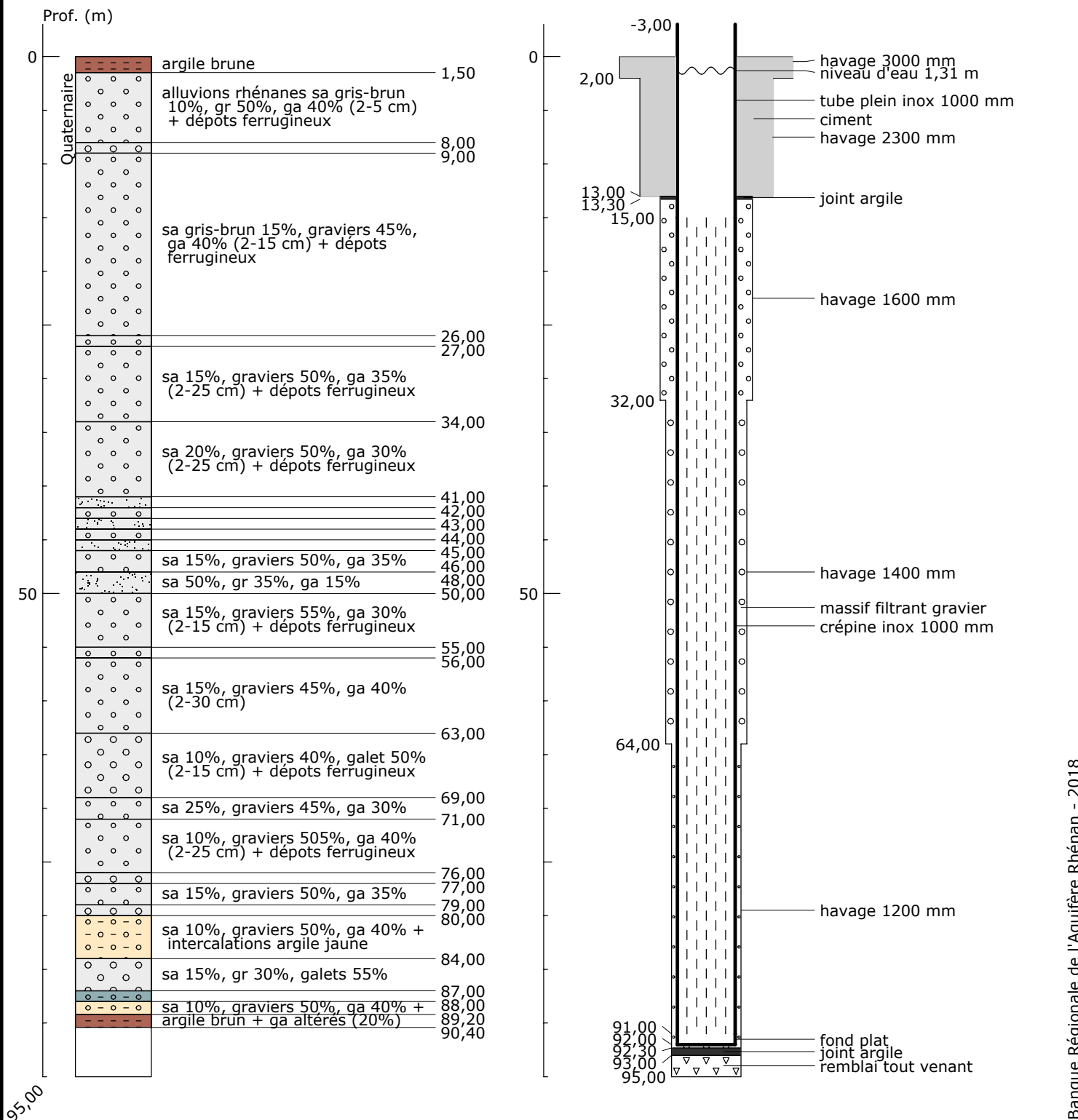

Banque Régionale de l'Aquifère Rhénan (BRAR)

Maître d'ouvrage : Région Grand Est

Opérateur : BRGM

Partenaires financiers :

Région Grand Est

Agence de l'eau Rhin Meuse

BRGM

