

Indice : 03081X0045 Désignation : F2

Commune : huttenheim (67)

Date ouvrage : 19/10/1973

Lieu-dit : aep wolfsgrub

Localisation (Lambert 1)
X: 988.120 km
Y: 87.600 km
Z: 160.00 m (coupe : 160.00 m)

Utilisation : aep
Piézométrie indicative (01/10/1973)
Profondeur niveau d'eau : 3.90 m/sol
Cote piézométrique : 156.10 m

Pompage d'essai PP 09/10/1973
Débit spécifique : $130.00 \cdot 10^{-3} \text{ m}^2/\text{s}$

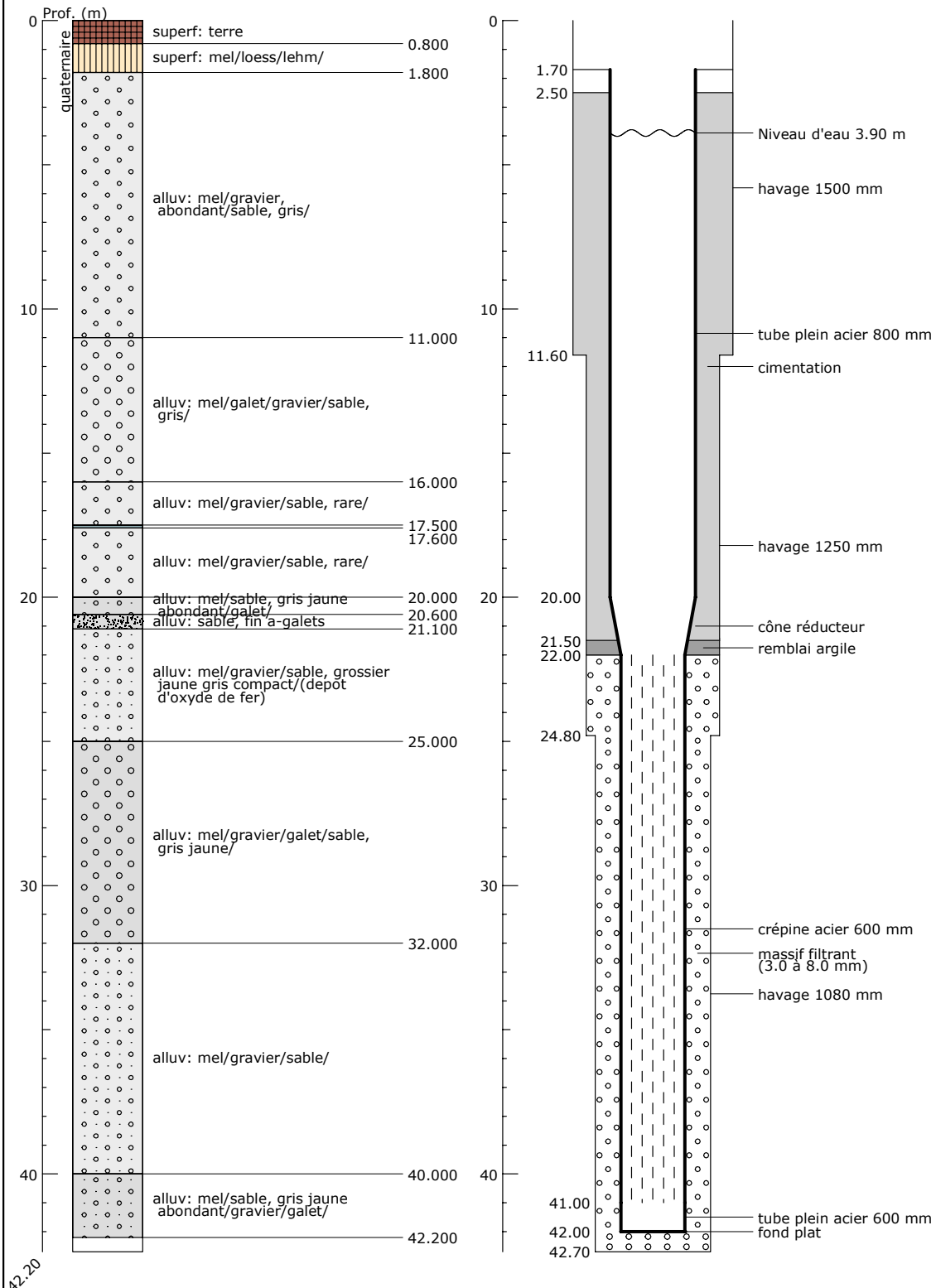

Banque Régionale de l'Aquifère Rhénan - 07/02/2003

Banque Régionale de l'Aquifère Rhénan (BRAR)

Maître d'ouvrage : Région Alsace
Opérateur : BRGM
Partenaires financiers : BRGM, Région Alsace, Agence de l'eau Rhin-Meuse

