Indice : 03085X0207 Désignation : PZ15 Commune : rossfeld (67)
Date ouvrage : 02/12/2003 Lieu-dit : seelwald

Localisation (Lambert 1)
X: 990.658 km
Y: 83.101 km
Z: 162.00 m (coupe : 162.00 m)

Piézométrie indicative (17/02/2004)
Profondeur niveau d'eau : 2.21 m/sol
Cote piézométrique : 159.79 m

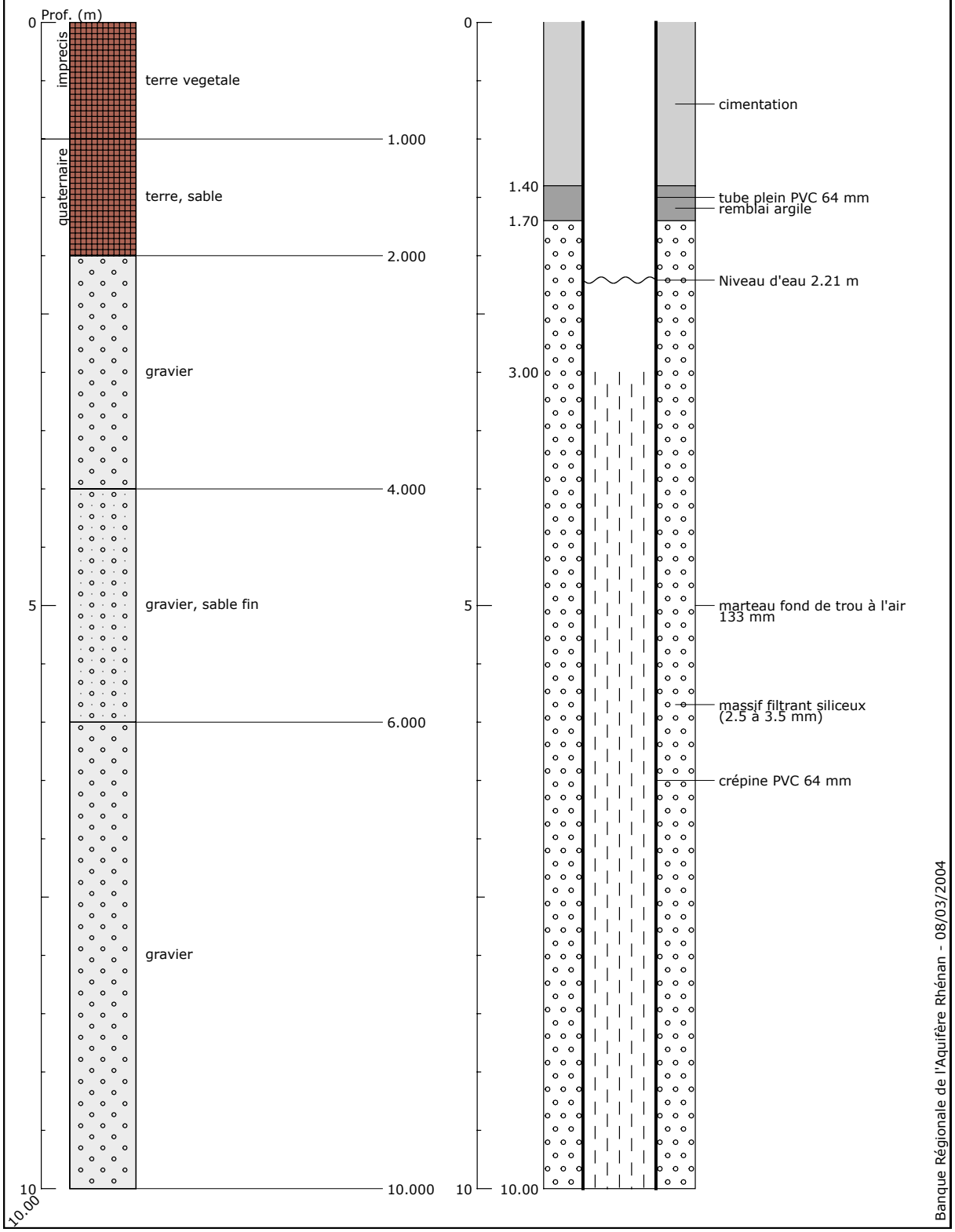

Banque Régionale de l'Aquifère Rhénan (BRAR)

Maître d'ouvrage : Région Alsace
Opérateur : BRGM
Partenaires financiers : BRGM
Région Alsace
Agence de l'eau Rhin-Meuse

Reproduction autorisée avec mention de la source : BRAR © Région Alsace, 2004