

Indice : 03381X0008

Désignation : F

Commune: BULGNEVILLE (88)

Date fin : 22/04/1965

Lieu-dit: FORAGE 1 DU SYNDICAT DE BULGNEVILLE ET DE LA VALLEE DU VAIR

Localisation (Zone Lambert I)

Nature : FORAGE

Pompage d'essai PLD 09/04/1965

X : 860,037 km

Débit spécifique :

2,7 m<sup>3</sup>/h/m

Y : 61,358 km

Piézométrie indicative (10/05/1966)

Transmissivité :

m<sup>2</sup>/s

Z : 354,05 m (coupe : 354,05 m)

Profondeur d'eau : 66,2 m

Perméabilité :

m/s

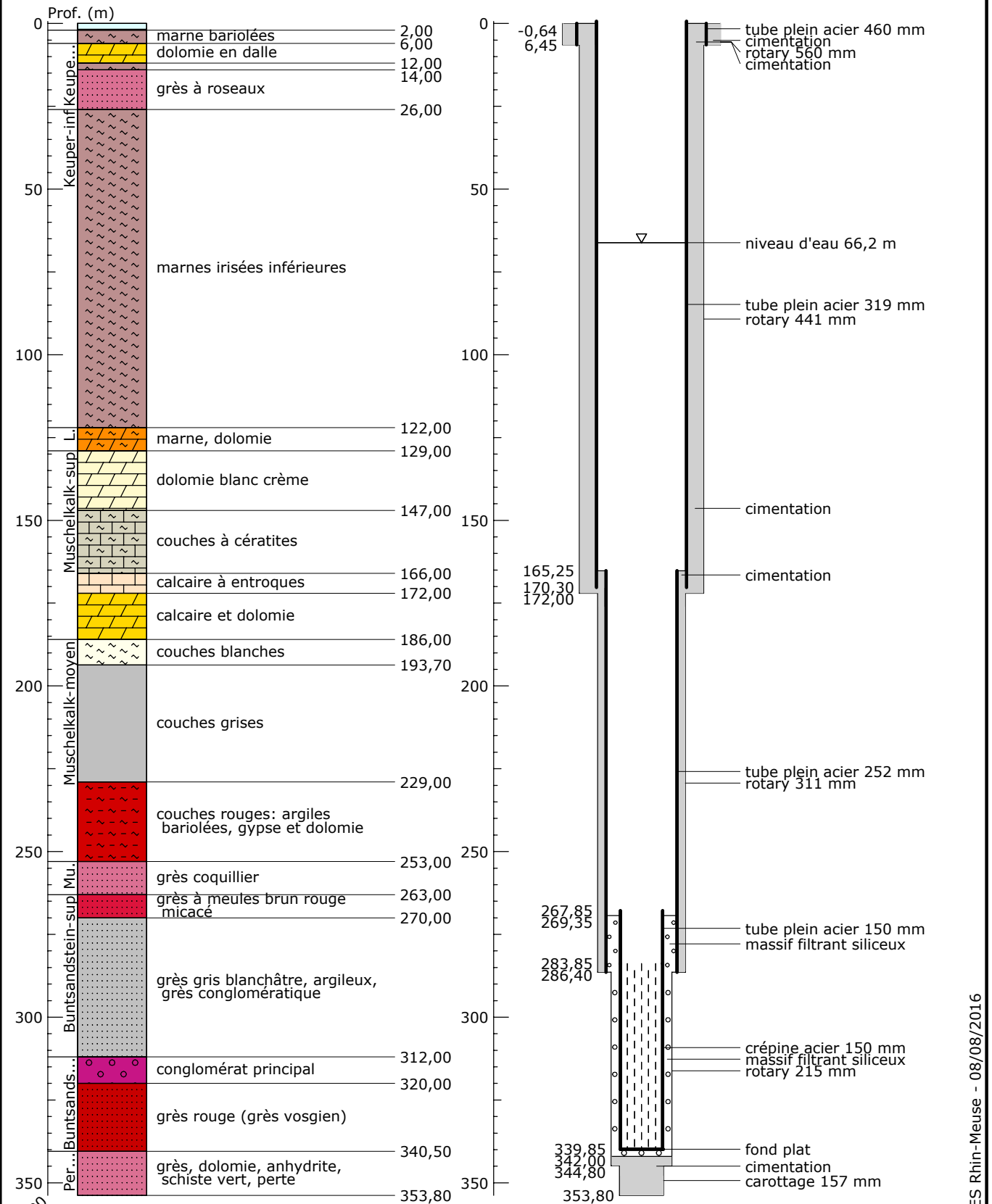

353,80

SIGES Rhin-Meuse - 08/08/2016