

Indice : 03383X0052

Désignation : III

Commune: VITTEL (88)

Date fin : 06/06/1958

Lieu-dit: FORAGE 3 VILLE DE VITTEL -ROUTE DE VALLEROY LE SEC

Localisation (Zone Lambert I)

Nature : FORAGE

Pompage d'essai PLD 04/05/1960

X : 869,62 km

Piézométrie indicative (18/06/1958)

Débit spécifique :

1,52 m³/h/m

Y : 61,58 km

Profondeur d'eau : 47,2 m

Transmissivité :

m²/s

Z : 350,25 m (coupe : 350,25 m)

Perméabilité :

m/s

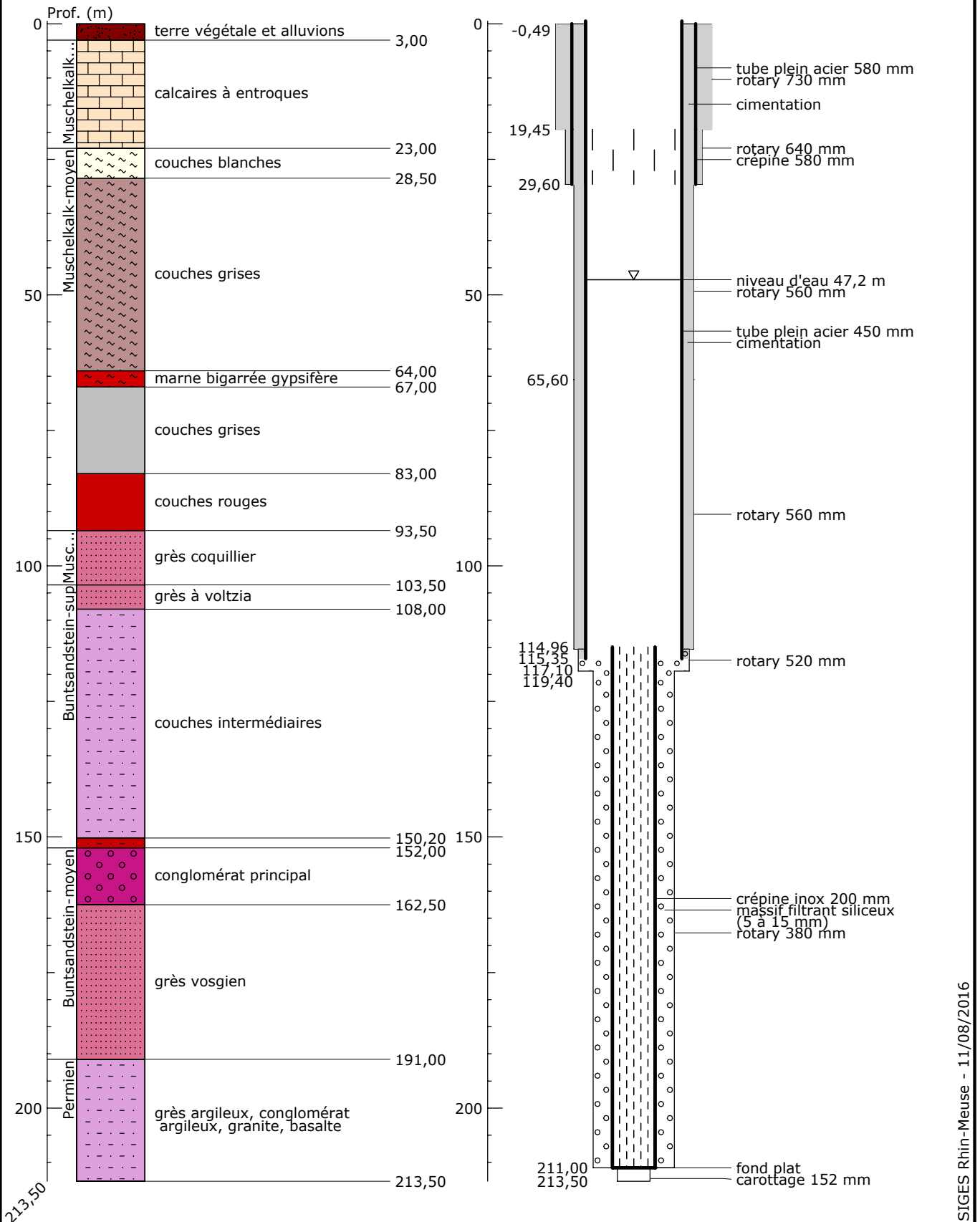

213,50