

Indice : 03383X0094 Désignation : S Commune: NEUVEVILLE-SOUS-MONTFORT (LA) (88)
 Date fin : 27/11/1979 Lieu-dit: LE HAUT DE CHAUCHEAU
 Localisation (Zone Lambert I) Nature : FORAGE Pompage d'essai PLD 21/11/1983
 X : 874,1 km Piézométrie indicative (14/11/1979) Débit spécifique : 2,42 m³/h/m
 Y : 64,5 km Profondeur d'eau : 75,8 m Transmissivité : m²/s
 Z : 344 m (coupe : m)

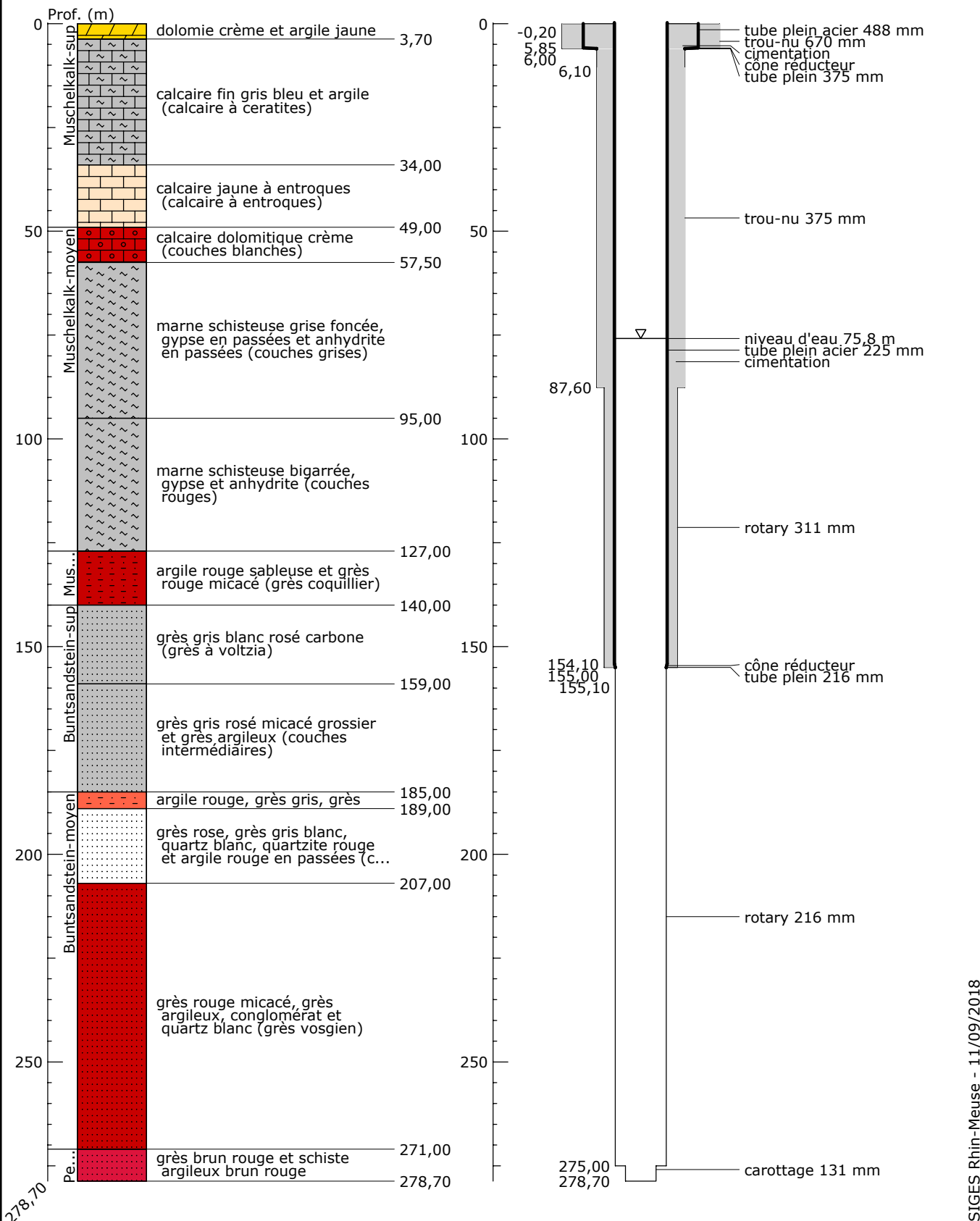

278,70

SIGES Rhin-Meuse - 11/09/2018

