

Indice : 03404X0007

Désignation : F

Commune: LAVELINE-DEVANT-BRUYERES (88)

Date fin : 01/06/1967

Lieu-dit: LIEU-DIT AUX GRANDS PRES

Localisation (Zone Lambert I)

Nature : PUITIS

Pompage d'essai PLD 15/01/1980

X : 928,435 km

Débit spécifique : 42,86 m<sup>3</sup>/h/m

Y : 62,63 km

Piézométrie indicative (01/06/1967)

Transmissivité : 0,03 m<sup>2</sup>/s

Z : 452 m (coupe : 452 m)

Profondeur d'eau : 0,8 m

Perméabilité : m/s

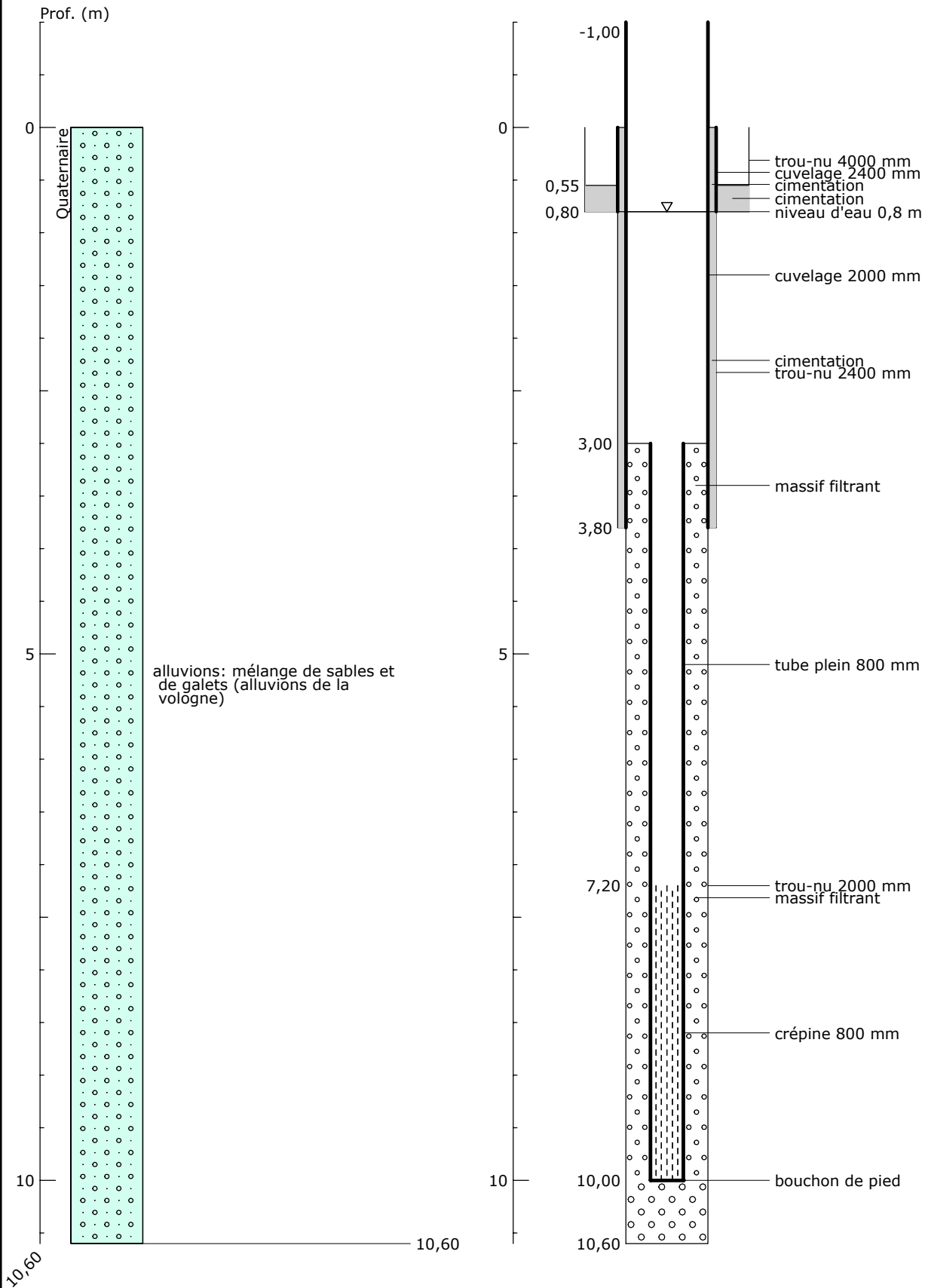

SIGES Rhin-Meuse - 22/12/2017