Indice : 03412X0006	Désignation : F	Commune : SAULCY-SUR-MEURTHE (88)
Date fin : 01/08/1961		Lieu-dit : AU ZABANE

Localisation (Zone Lambert I)	Nature : FORAGE	Pompage d'essai PLD 26/09/1962
X : 943.65 km	Piézométrie indicative (01/08/1961)	Débit spécifique : 0.0013 m³/s/m
Y : 69.27 km	Utilisation : EAU-COLLECTIVE, AEP	Transmissivité : m²/s
Z : 400 m (coupe : 400 m)	Profondeur d'eau : 0.6 m	Perméabilité : m/s

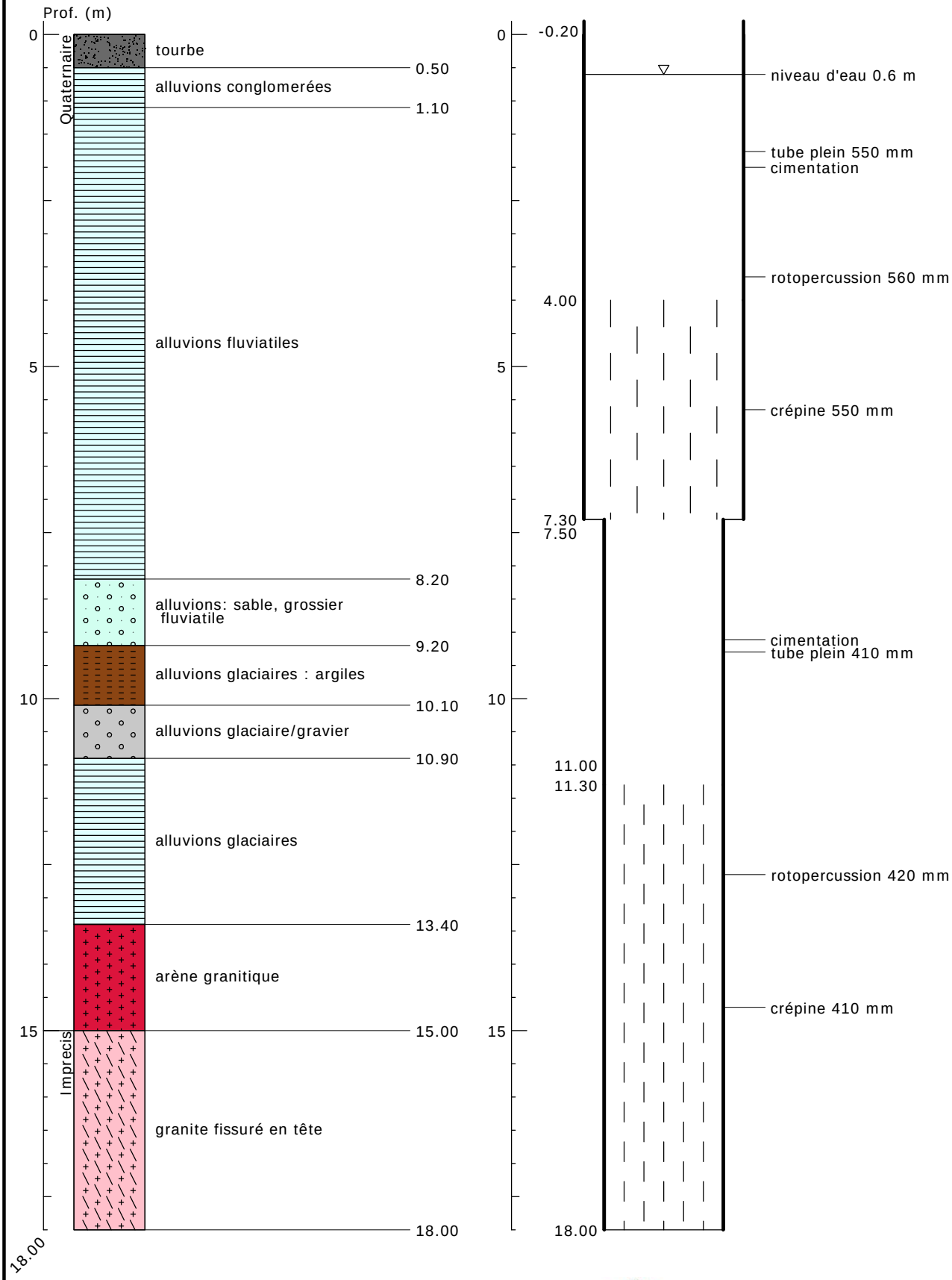

Banque Régionale des Aquifères du bassin Rhin-Meuse à l'Ouest des Vosges - 31/05/2012