

Indice : 03423X0046 Désignation : F2 Commune : bergheim (68)

Date ouvrage : 01/04/1979

Lieu-dit : aep bergheim

Localisation (Lambert 1)
 X: 975.450 km
 Y: 69.330 km
 Z: 182.00 m (coupe : 182.00 m)

Utilisation : aep
 Piézométrie indicative (01/04/1979)
 Profondeur niveau d'eau : 10.20 m/sol
 Cote piézométrique : 171.80 m

Pompage d'essai PP 23/03/1979
 Débit spécifique : $0.00 \cdot 10^{-3}$ m²/s
 Transmissivité : $50.00 \cdot 10^{-3}$ m²/s
 Perméabilité : $2.90 \cdot 10^{-3}$ m/s

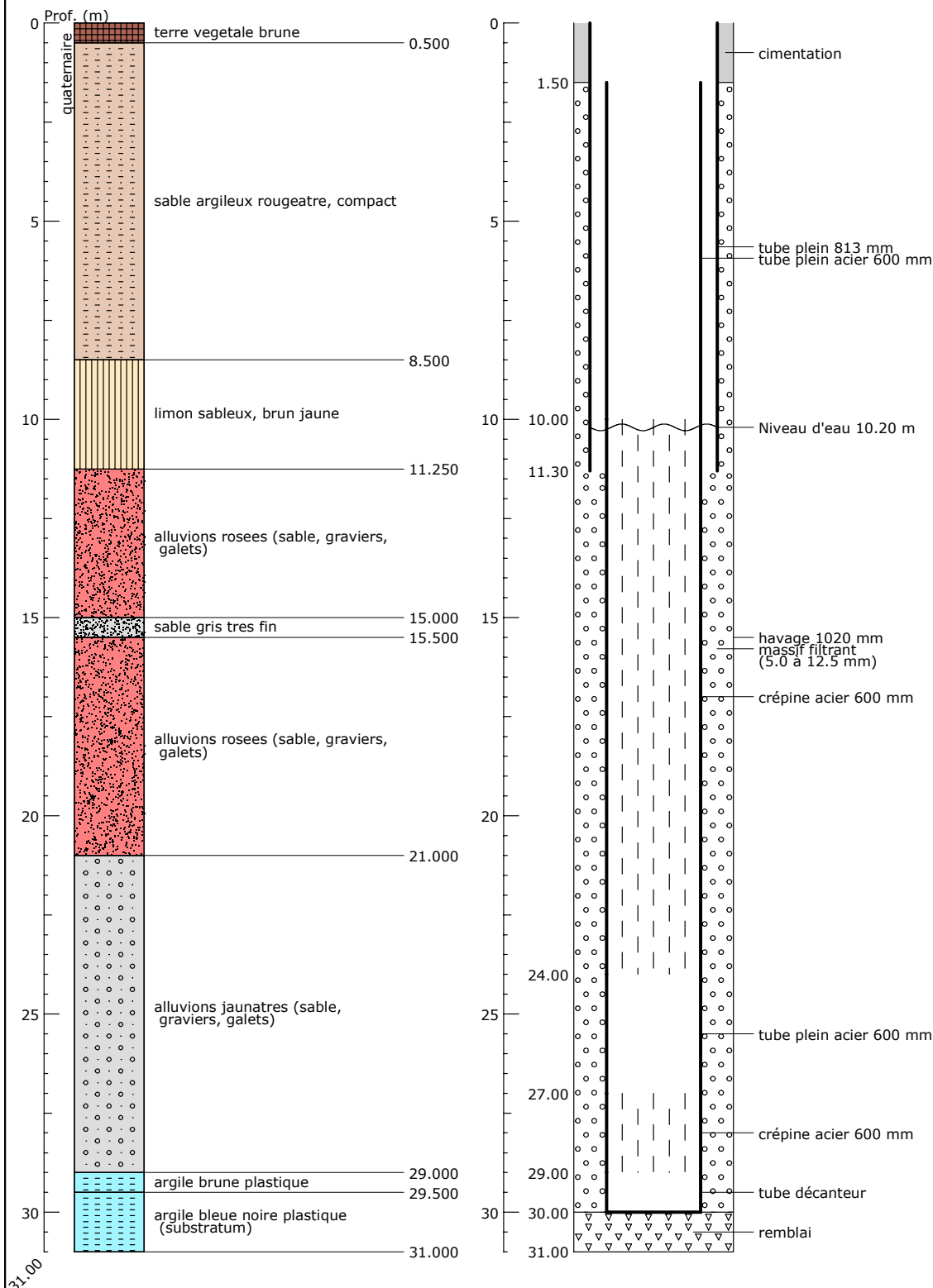

Banque Régionale de l'Aquifère Rhénan - 11/02/2003

Banque Régionale de l'Aquifère Rhénan (BRAR)

Maître d'ouvrage : Région Alsace
Opérateur : BRGM
Partenaires financiers : BRGM, Région Alsace, Agence de l'eau Rhin-Meuse

