

Indice : 03426X0094

Désignation : F2

Commune : COLMAR (68)

Date fin : 01/03/1973

Lieu-dit : STADE NAUTIQUE FAUB. LOGELBACH

Localisation (Lambert II (Centre))

Nature : PUIITS

Pompage d'essai PP 19/03/1973

X : 971,936 km

Piézométrie indicative (22/03/1973)

Débit spécifique :

8,89 m³/h/m

Y : 354,179 km

Utilisation :

Transmissivité :

0,0016 m²/s

Z : 206 m (coupe : m)

Profondeur d'eau : 15,27 m

Perméabilité :

2,5E-5 m/s

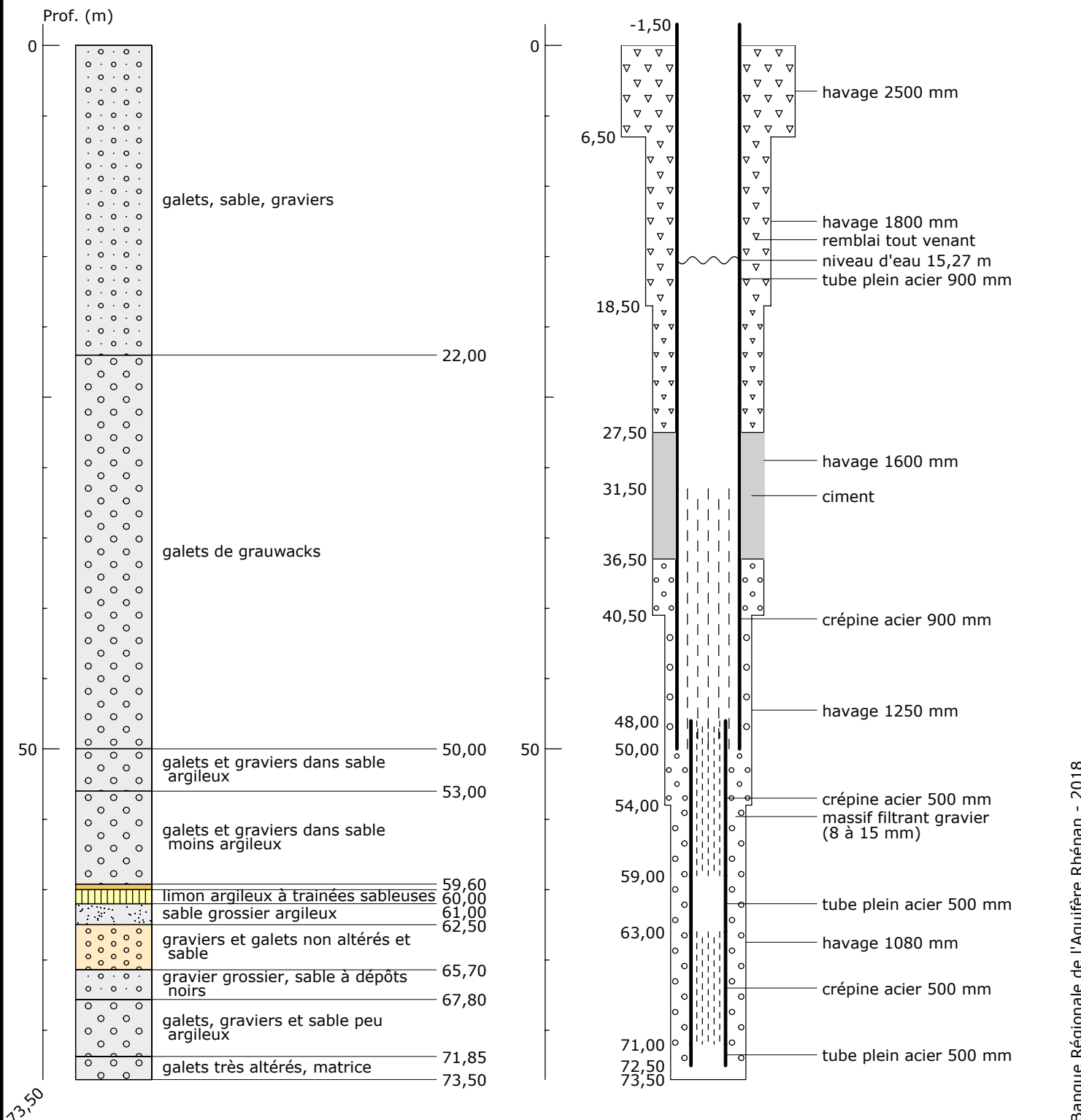

73,50

Banque Régionale de l'Aquifère Rhénan - 2018

Banque Régionale de l'Aquifère Rhénan (BRAR)

Maître d'ouvrage : Région Grand Est
Opérateur : BRGM

Partenaires financiers : Région Grand Est
Agence de l'eau Rhin Meuse
BRGM

