

Indice : 03427X0007 Désignation : F2

Commune : colmar (68)

Date ouvrage : 01/01/1964

Lieu-dit : aep grosser dornig

Localisation (Lambert 2)

X: 975.660 km

Y: 355.010 km

Z: 185.80 m (coupe : 187.06 m)

Utilisation : aep

Piézométrie indicative (29/05/1967)

Profondeur niveau d'eau : 2.93 m/sol

Cote piézométrique : 182.87 m

Pompage d'essai

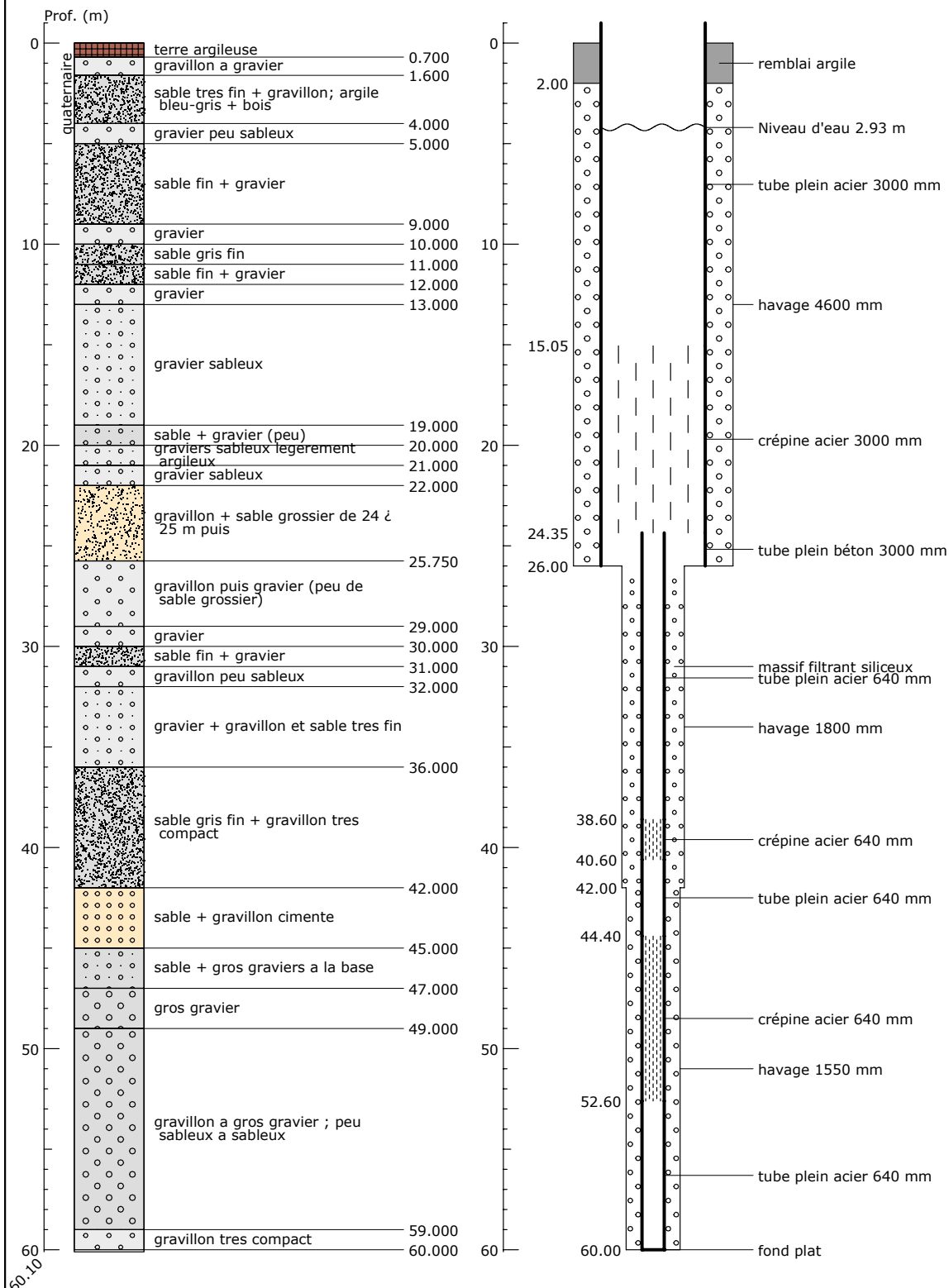

Banque Régionale de l'Aquifère Rhénan - 11/02/2003

Banque Régionale de l'Aquifère Rhénan (BRAR)

Maître d'ouvrage :

Région Alsace

Opérateur :

BRGM

Partenaires financiers :

BRGM

Région Alsace

Agence de l'eau Rhin-Meuse

