Indice : 03428X0002 Désignation : F Commune : jebsheim (68)
Date ouvrage : 01/01/1942 Lieu-dit : aep jebsheim

Localisation (Lambert 2)	Utilisation : aep	Pompage d'essai
X: 982.390 km Y: 358.470 km Z: 184.00 m (coupe : 184.00 m)	Piézométrie indicative (26/07/1942) Profondeur niveau d'eau : 1.30 m/sol Cote piézométrique : 182.70 m	

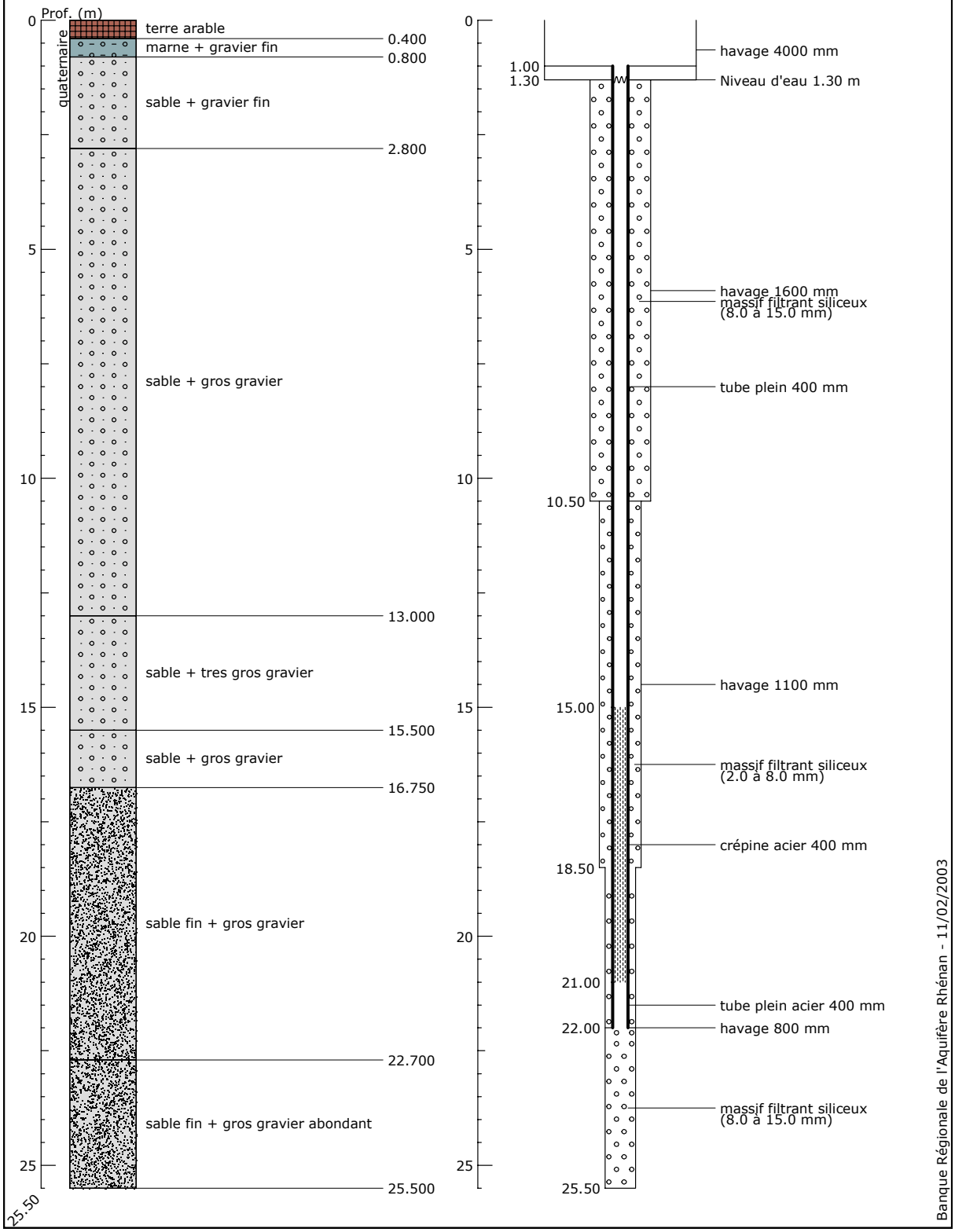

Banque Régionale de l'Aquifère Rhénan (BRAR)

Maître d'ouvrage : Région Alsace
Opérateur : BRGM
Partenaires financiers : BRGM
Région Alsace
Agence de l'eau Rhin-Meuse

Reproduction autorisée avec mention de la source : BRAR © Région Alsace, 2003