

Indice: 03761X0048

Désignation: P

Commune: SAINT-NABORD (88)

Date fin de travaux: 31/01/1996

Lieu-dit: LA PRAIRIE

Localisation (Lambert II (Centre))

Nature : PUITES

Pompage d'essai PP 11/01/1996

X : 914,39 km

Piézométrie indicative (31/01/1996)

Débit spécifique :

1,125 m²/h

Y : 344 km

Profondeur d'eau : 0,45 m/sol

Transmissivité :

0,0008 m²/s

Z : 426 m (coupe : 426 m)

Perméabilité :

m/s

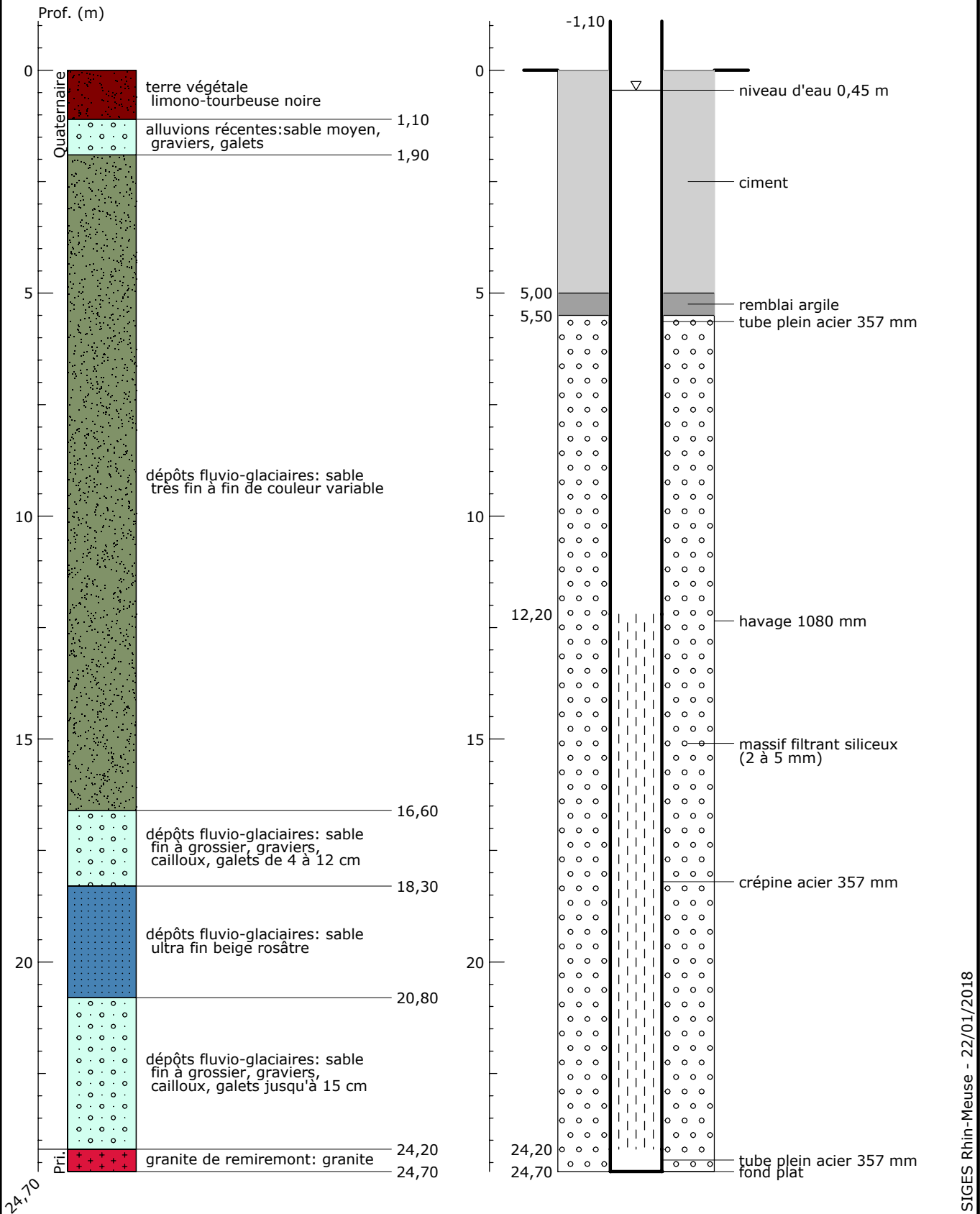

SIGES Rhin-Meuse - 22/01/2018