

Indice : 03773X0087 Désignation : F

Commune : metzeral (68)

Date ouvrage : 01/04/1969

Lieu-dit : schiessloch

Localisation (Lambert 2)

X: 951.222 km

Y: 344.786 km

Z: 507.00 m

Utilisation : aep

Piézométrie indicative (22/10/1980)

Profondeur niveau d'eau : 4.55 m/sol

Cote piézométrique : 502.45 m

Pompage d'essai

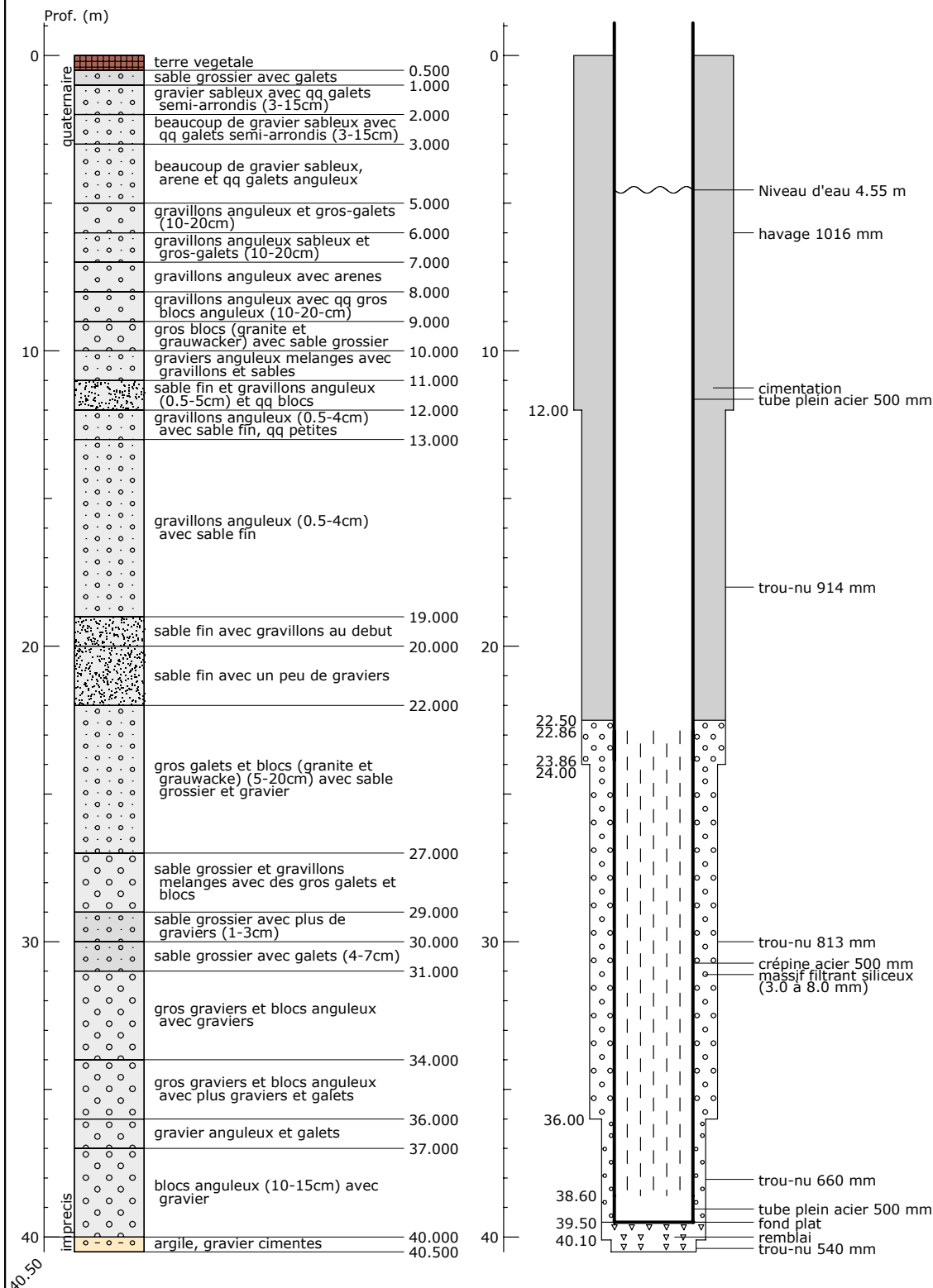

Banque Régionale de l'Aquifère Rhénan - 07/02/2003

Banque Régionale de l'Aquifère Rhénan (BRAR)

Maître d'ouvrage :

Région Alsace

Opérateur :

BRGM

Partenaires financiers :

BRGM

Région Alsace

Agence de l'eau Rhin-Meuse

