

Indice : 03773X0124 Désignation : F

Commune : metzeral (68)

Date ouvrage : 24/01/1992

Lieu-dit : aep metzeral

Localisation (Lambert 2)  
X: 951.400 km  
Y: 344.906 km  
Z: 500.00 m (coupe : 500.00 m)

Utilisation : aep  
Piézométrie indicative (17/01/1992)  
Profondeur niveau d'eau : 4.07 m/sol  
Cote piézométrique : 495.93 m

Pompage d'essai

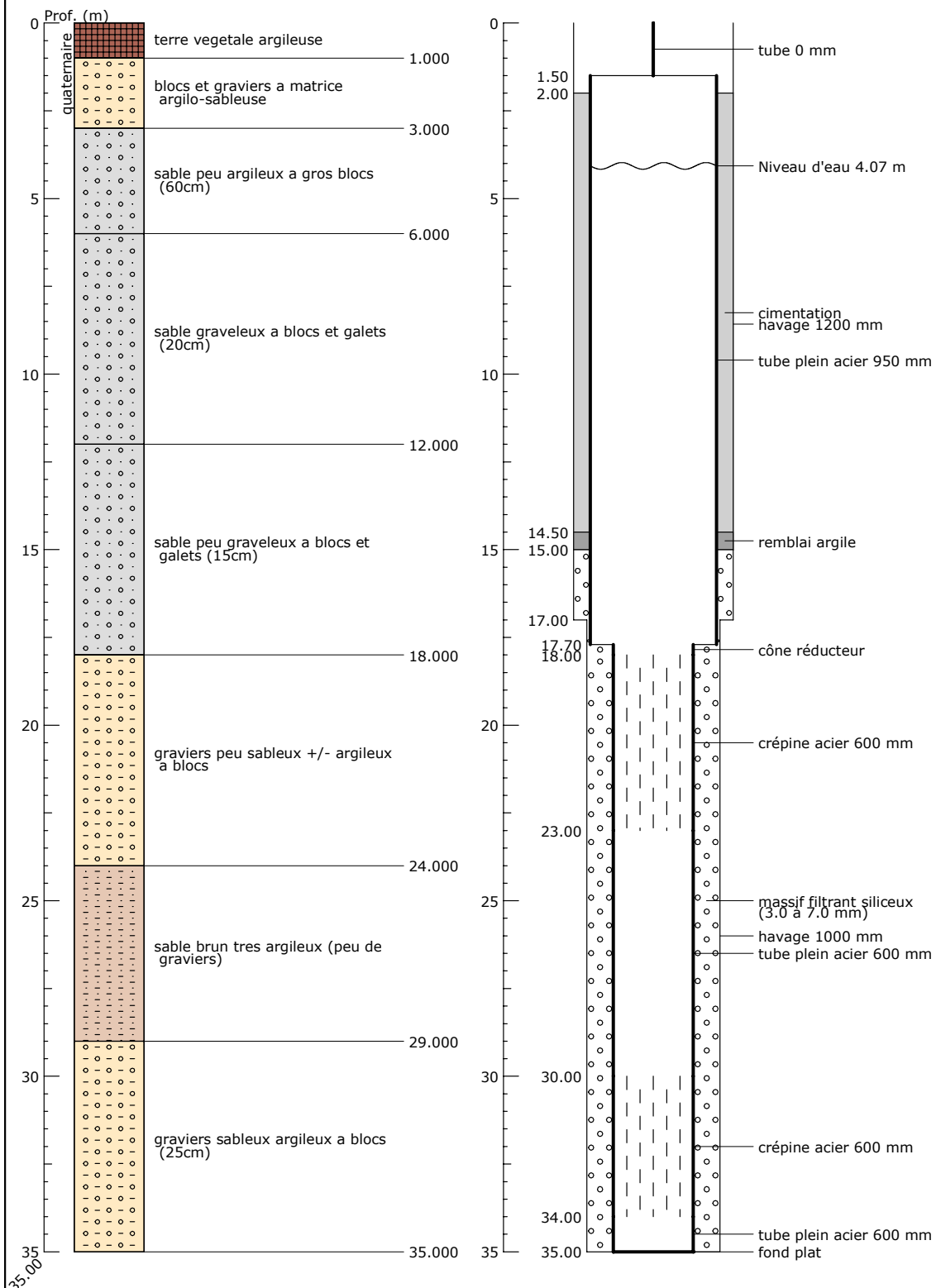

Banque Régionale de l'Aquifère Rhénan - 11/02/2003

## Banque Régionale de l'Aquifère Rhénan (BRAR)

**Maître d'ouvrage :** Région Alsace  
**Opérateur :** BRGM  
**Partenaires financiers :** BRGM  
Région Alsace  
Agence de l'eau Rhin-Meuse

