

Indice : 03782X0059

Désignation : 0/

Commune : COLMAR (68)

Date fin de travaux : 01/05/1976

Lieu-dit : NEULAND F1(1969)

Localisation (Zone Lambert II)

Nature : FORAGE

Pompage d'essai PP 13/03/1969

X : 975.26 km

Utilisation : AEP

Débit spécifique :

m²/s

Y : 351.66 km

Piezométrie indicative (/ /)

Transmissivité :

0.37 m²/s

Z : 189.5 m (coupe : m)

Profondeur d'eau : m

Perméabilité :

0.0045 m/s

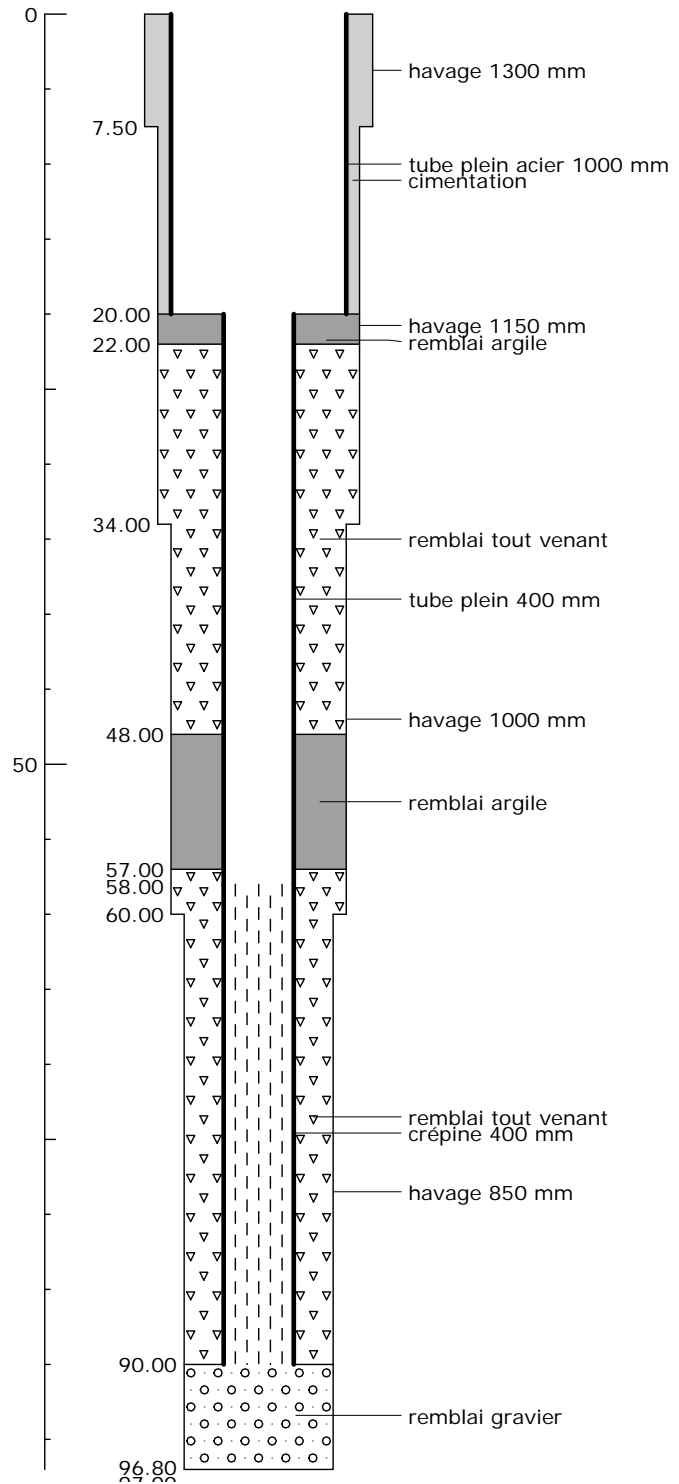
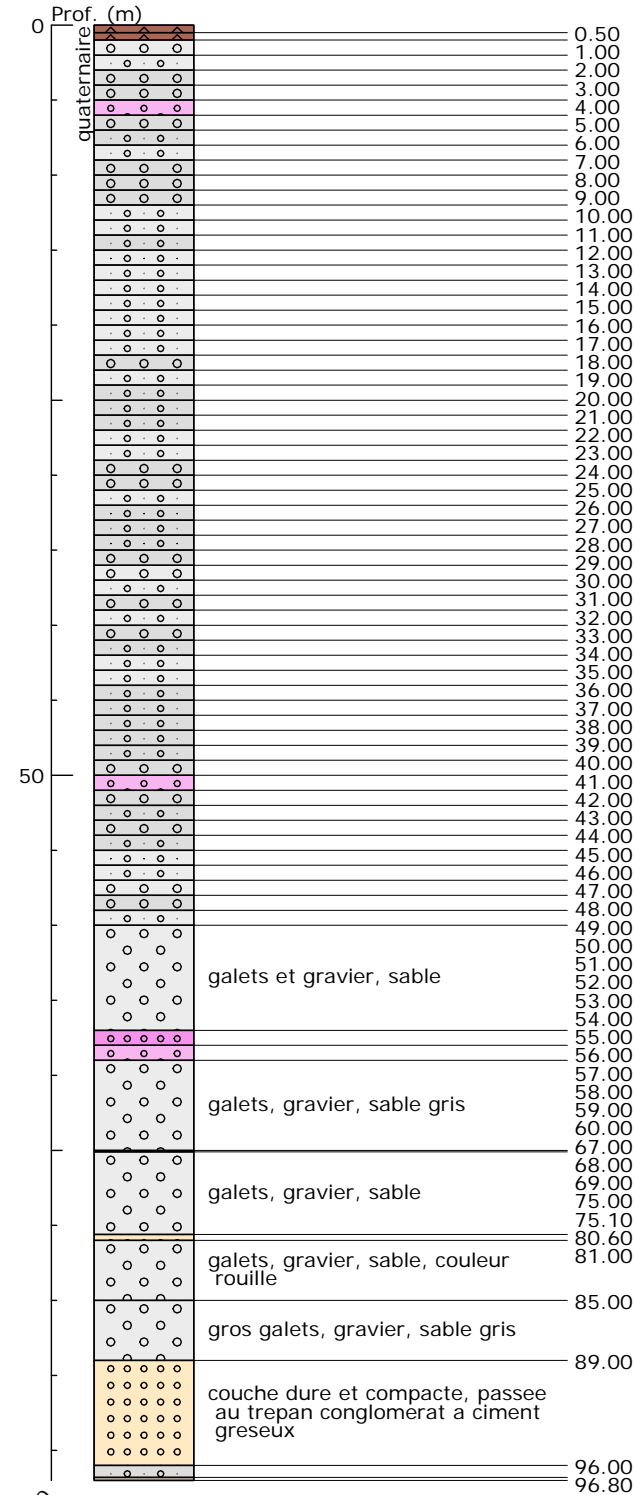

Banque Régionale de l'Aquifère Rhénan (BRAR)

Maître d'ouvrage :

Région Alsace

Opérateur :

BRGM

Partenaires financiers :

BRGM

Région Alsace

Agence de l'eau Rhin-Meuse

Reproduction autorisée avec mention de la source : BRAR © Région Alsace, 2007



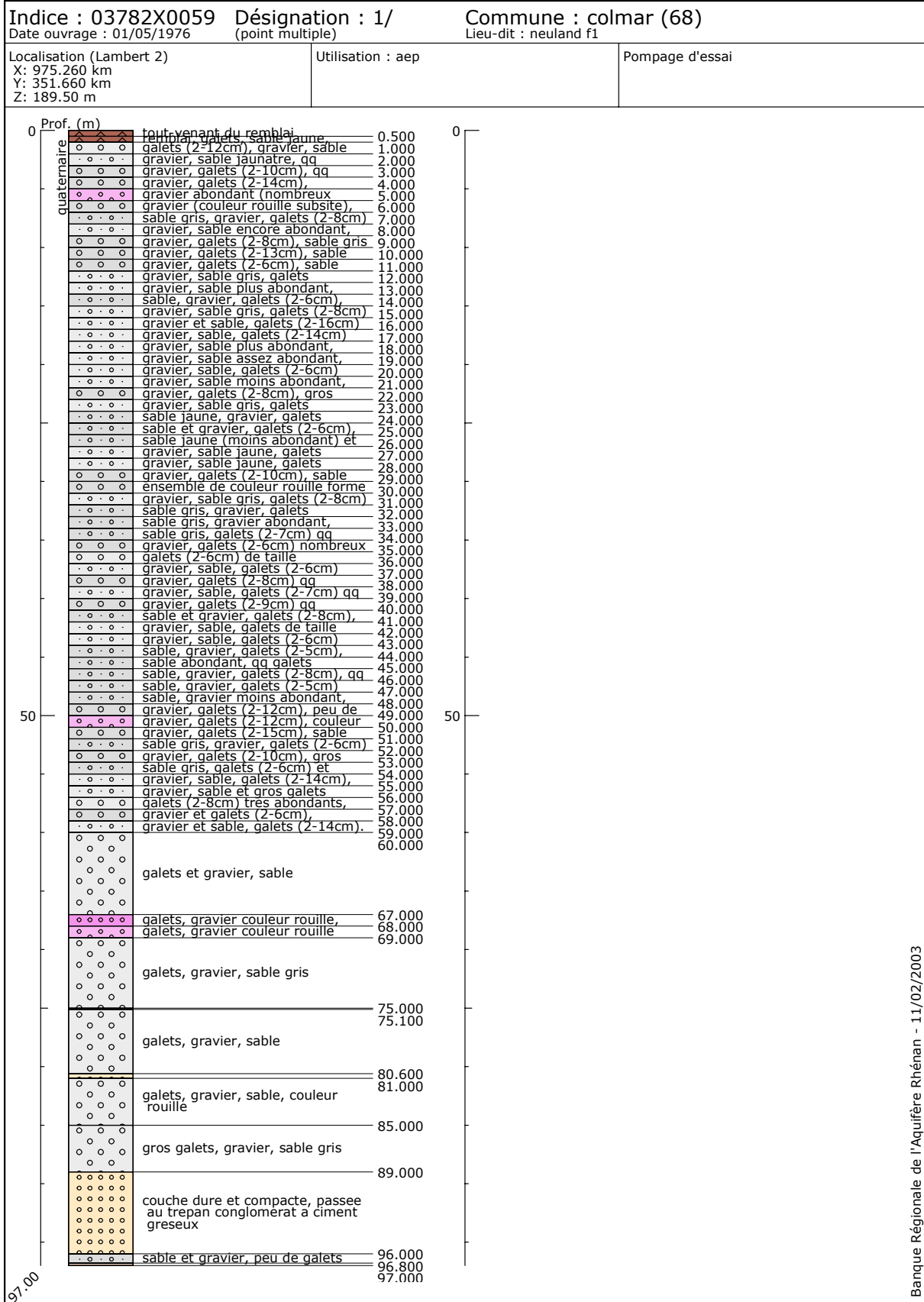

Banque Régionale de l'Aquifère Rhénan (BRAR)

Maître d'ouvrage : Région Alsace
Opérateur : BRGM
Partenaires financiers : BRGM
 Région Alsace
 Agence de l'eau Rhin-Meuse

