

Indice : 03784X0016 Désignation : F Commune : biesheim (68)  
 Date ouvrage : 11/05/1969 Lieu-dit : aep biesheim

Localisation (Lambert 2) X: 988.430 km Y: 352.860 km Z: 187.50 m (coupe : 187.50 m)	Utilisation : aep Piézométrie indicative (05/05/1969) Profondeur niveau d'eau : 2.08 m/sol Cote piézométrique : 185.42 m	Pompage d'essai PP 05/05/1969 Débit spécifique : $55.00 \cdot 10^{-3} \text{ m}^2/\text{s}$
--	---	--

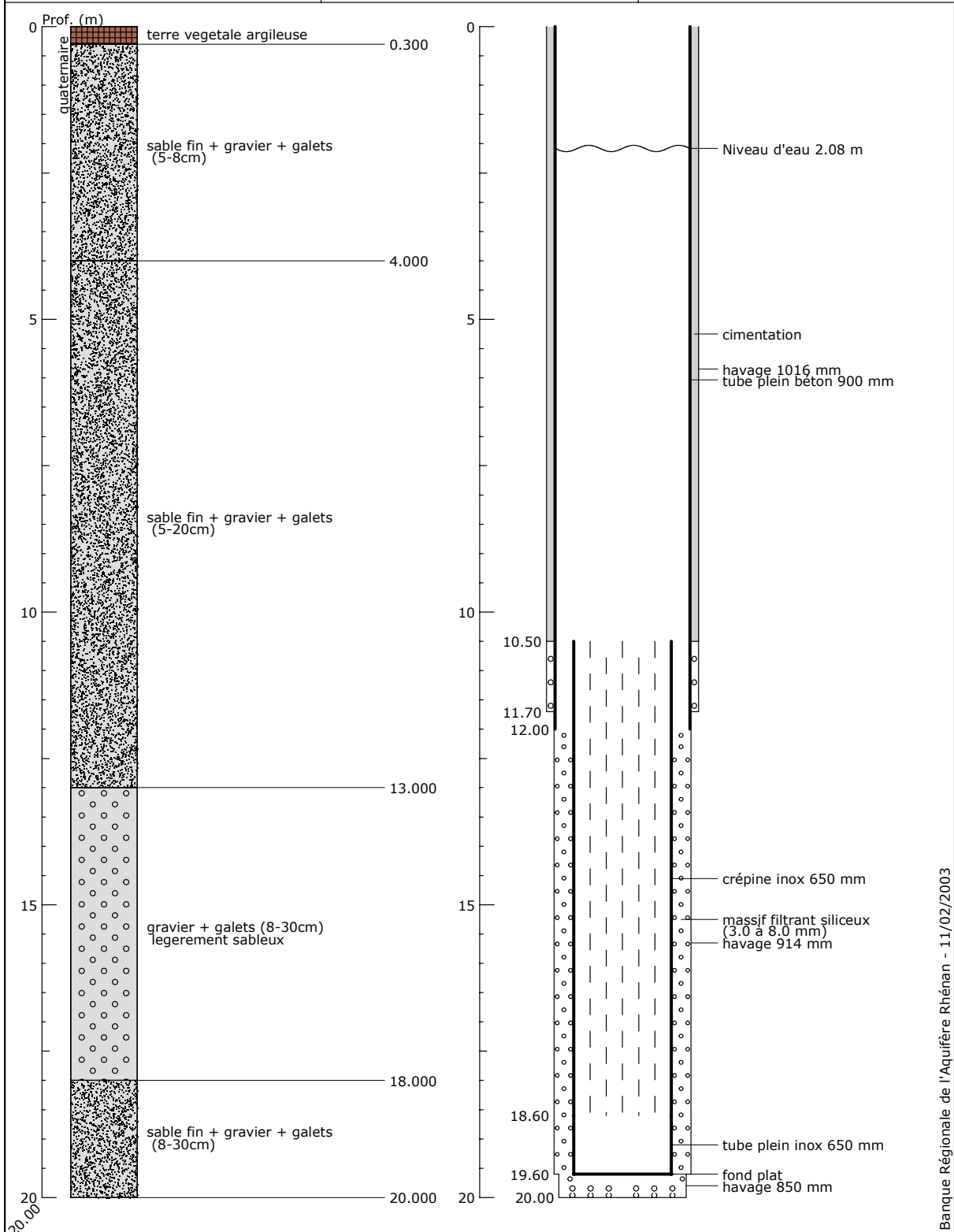

Banque Régionale de l'Aquifère Rhénan - 11/02/2003

## Banque Régionale de l'Aquifère Rhénan (BRAR)

**Maître d'ouvrage :** Région Alsace  
**Opérateur :** BRGM  
**Partenaires financiers :** BRGM  
 Région Alsace  
 Agence de l'eau Rhin-Meuse

