

Indice : 03786X0020 Désignation : 52A

Commune : rouffach (68)

Date ouvrage : 15/03/1949

Lieu-dit : aep Id lettgrueben (nieder-befand)

Localisation (Lambert 2)

X: 970.310 km

Y: 339.520 km

Z: 204.50 m

Utilisation : aep

Piézométrie indicative (01/01/1963)

Profondeur niveau d'eau : 3.55 m/sol

Cote piézométrique : 200.95 m

Pompage d'essai

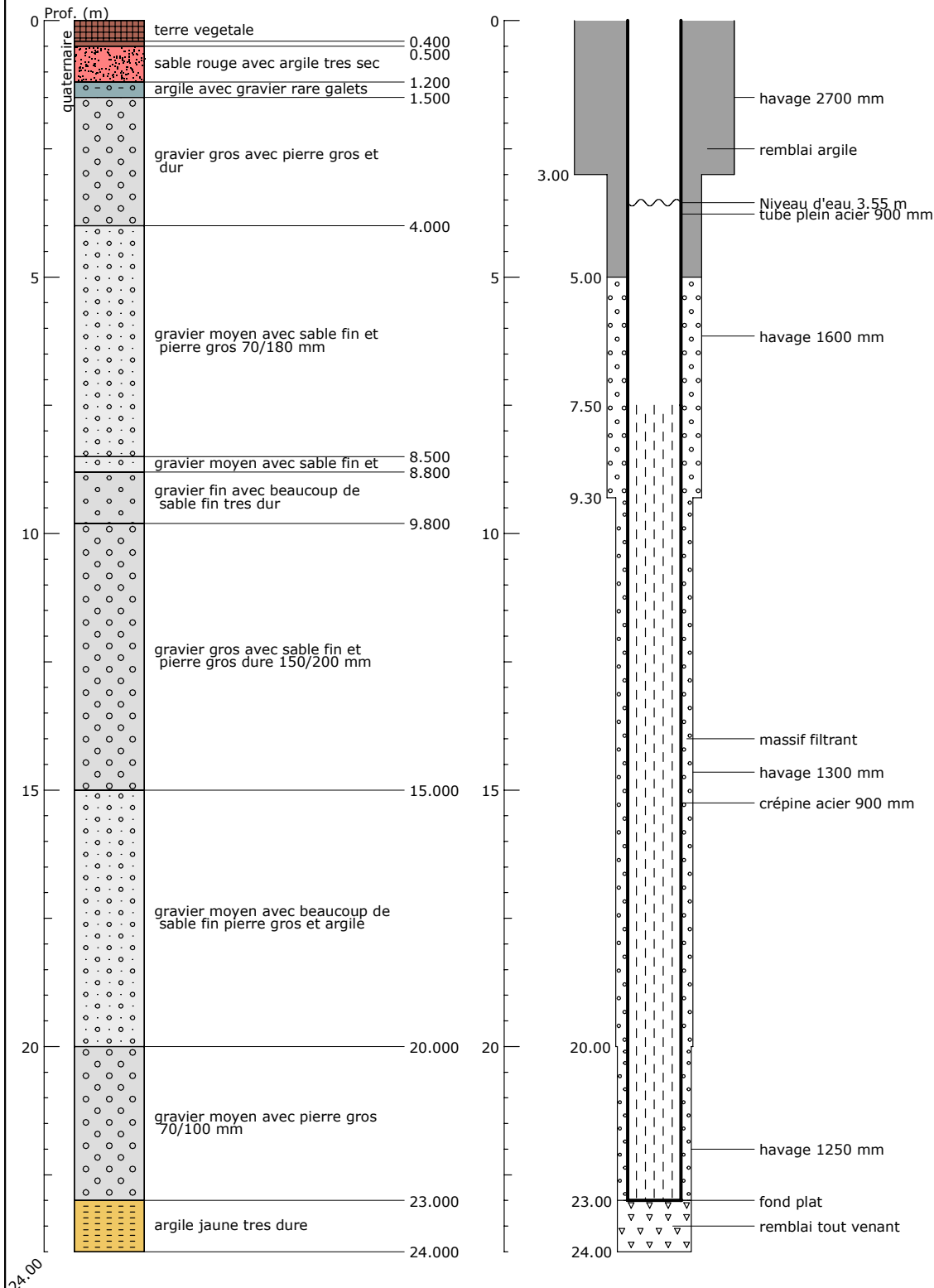

Banque Régionale de l'Aquifère Rhénan - 11/02/2003

Banque Régionale de l'Aquifère Rhénan (BRAR)

Maître d'ouvrage :

Région Alsace

Opérateur :

BRGM

Partenaires financiers :

BRGM

Région Alsace

Agence de l'eau Rhin-Meuse

