

Indice : 03786X0089

Désignation : PMT

Commune : MUNWILLER (68)

Date fin de travaux : 06/03/1979

Tube : PMT_62

Lieu-dit : MUNWILLER (AMONT MULTITUBE)

Localisation (Zone Lambert II)

X : 973.37 km

Y : 338.04 km

Z : 206.86 m (coupe : 206.86 m)

Nature : STATION-PIEZO

Utilisation : EAU-COLLECTIVE

Piézométrie indicative (23/03/1978)

Profondeur d'eau : 4.75 m

Pompage d'essai PP 01/08/1978

Débit spécifique :

0.0029 m²/s

Transmissivité :

m²/s

Perméabilité :

m/s

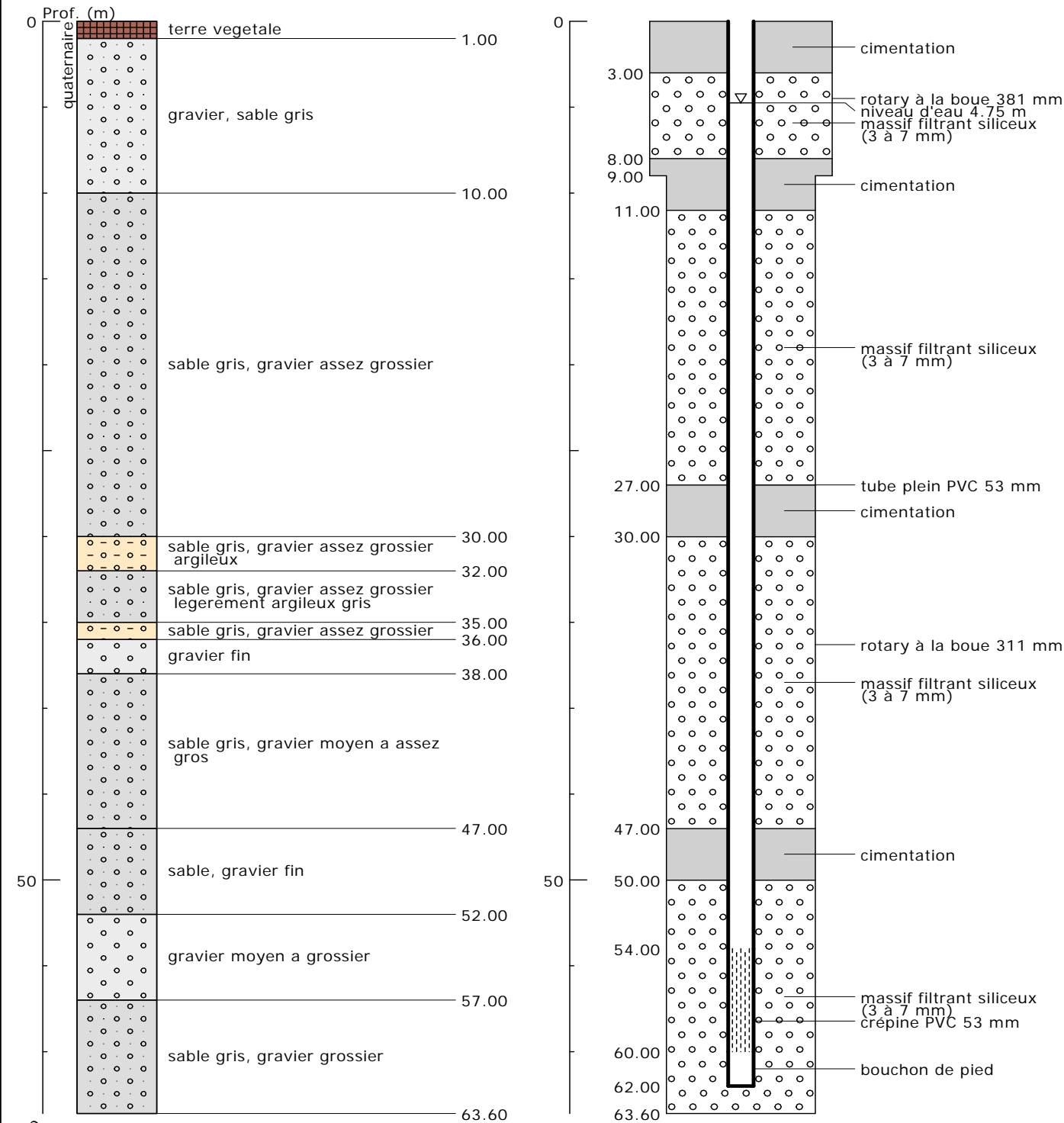

63.60

Banque Régionale de l'Aquifère Rhénan (BRAR)

Maître d'ouvrage :

Région Alsace

Opérateur :

BRGM

Partenaires financiers :

BRGM

Région Alsace

Agence de l'eau Rhin-Meuse

Reproduction autorisée avec mention de la source : BRAR © Région Alsace, 2007



Indice : 03786X0089	Désignation : PMT	Commune : MUNWILLER (68)
Date fin de travaux : 06/03/1979	Tube : PMT_42	Lieu-dit : MUNWILLER (AMONT MULTITUBE)
Localisation (Zone Lambert II) X : 973.37 km Y : 338.04 km Z : 206.86 m (coupe : 206.86 m)	Nature : STATION-PIEZO Utilisation : EAU-COLLECTIVE Piézométrie indicative (23/03/1978) Profondeur d'eau : 4.75 m	Pompage d'essai PP 01/08/1978 Débit spécifique : 0.0029 m ² /s Transmissivité : m ² /s Perméabilité : m/s

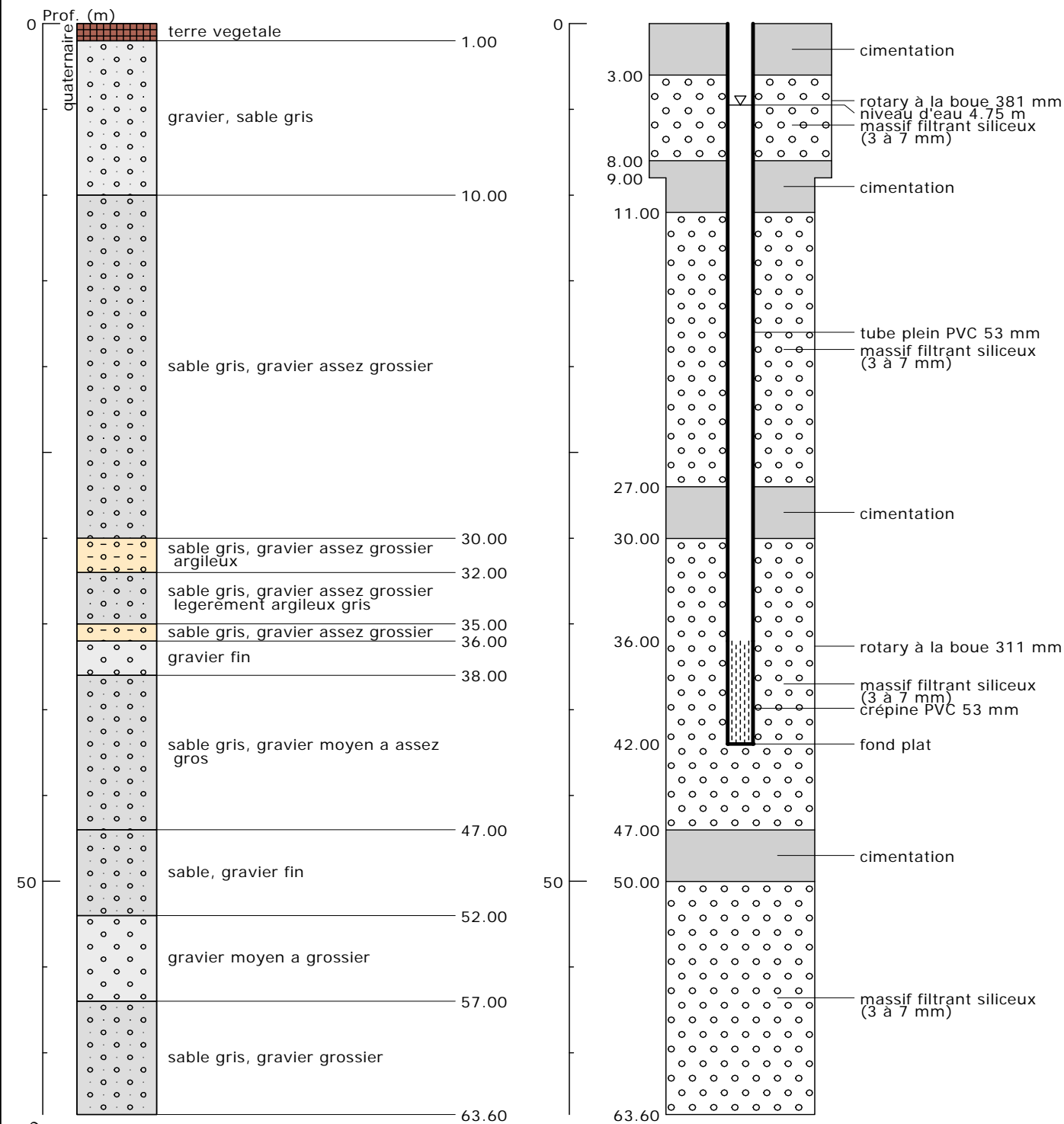

Banque Régionale de l'Aquifère Rhénan (BRAR)

Maître d'ouvrage :

Région Alsace

Opérateur :

BRGM

Partenaires financiers :

BRGM

Région Alsace

Agence de l'eau Rhin-Meuse

Reproduction autorisée avec mention de la source : BRAR © Région Alsace, 2007



Indice : 03786X0089	Désignation : PMT	Commune : MUNWILLER (68)
Date fin de travaux : 06/03/1979	Tube : PMT_21	Lieu-dit : MUNWILLER (AMONT MULTITUBE)
Localisation (Zone Lambert II) X : 973.37 km Y : 338.04 km Z : 206.86 m (coupe : 206.86 m)	Nature : STATION-PIEZO Utilisation : EAU-COLLECTIVE Piézométrie indicative (23/03/1978) Profondeur d'eau : 4.75 m	Pompage d'essai PP 01/08/1978 Débit spécifique : 0.0029 m ² /s Transmissivité : m ² /s Perméabilité : m/s

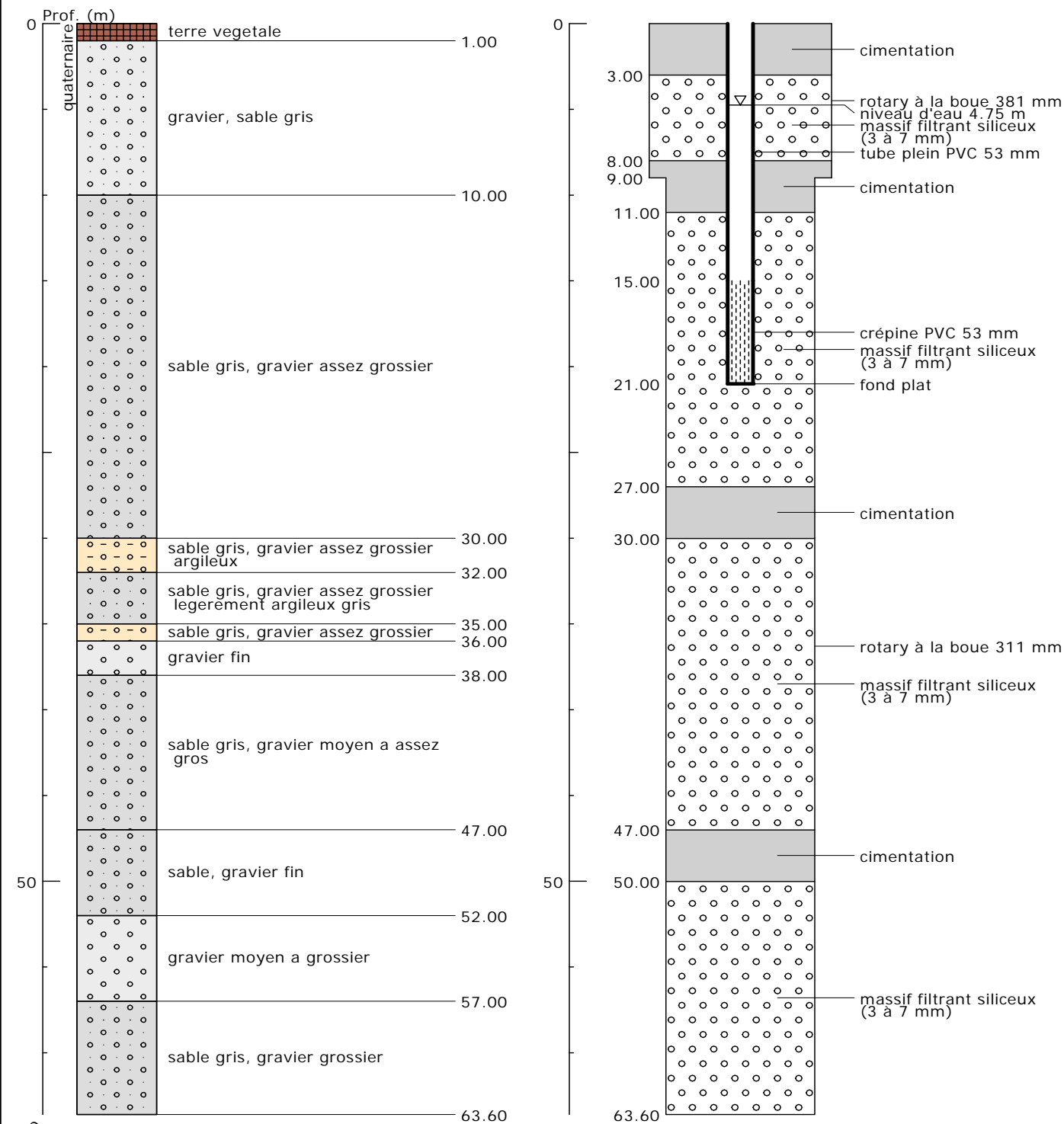

Banque Régionale de l'Aquifère Rhénan (BRAR)

Maître d'ouvrage :

Région Alsace

Opérateur :

BRGM

Partenaires financiers :

BRGM

Région Alsace

Agence de l'eau Rhin-Meuse

Reproduction autorisée avec mention de la source : BRAR © Région Alsace, 2007

