

Indice : 03786X0092 Désignation : F2 Commune : rouffach (68)

Date ouvrage : / /

Lieu-dit : westhalten

Localisation (Lambert 2)
X: 970.100 km
Y: 338.600 km
Z: 207.50 m (coupe : 207.50 m)

Utilisation : aep
Piézométrie indicative (01/12/1981)
Profondeur niveau d'eau : 5.16 m/sol
Cote piézométrique : 202.34 m

Pompage d'essai

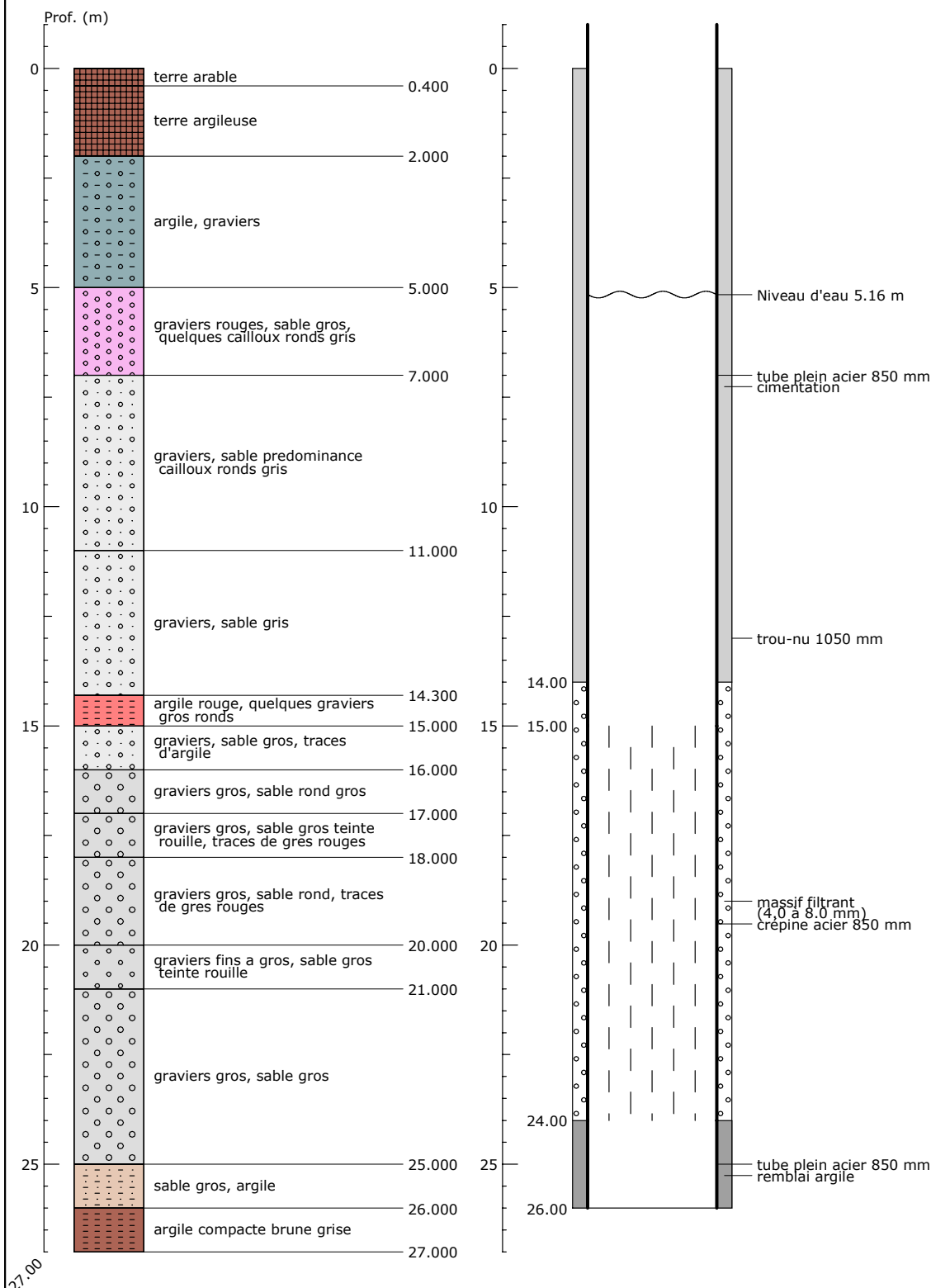

Banque Régionale de l'Aquifère Rhénan - 11/02/2003

Banque Régionale de l'Aquifère Rhénan (BRAR)

Maître d'ouvrage : Région Alsace
Opérateur : BRGM
Partenaires financiers : BRGM, Région Alsace, Agence de l'eau Rhin-Meuse

