

Indice : 03795X0107

Désignation : B1

Commune : NAMBSHEIM (68)

Date fin : 26/10/2001

Lieu-dit : OBERES MATTFELD

Localisation (Lambert II (Centre))

Nature : FORAGE

Pompage d'essai PP 24/10/2001

X : 991,149 km

Piézométrie indicative (24/10/2001)

Débit spécifique :

m<sup>3</sup>/h/m

Y : 340,025 km

Utilisation :

Transmissivité :

m<sup>2</sup>/s

Z : 201,15 m (coupe : 201,15 m)

Profondeur d'eau : 6,04 m

Perméabilité :

m/s

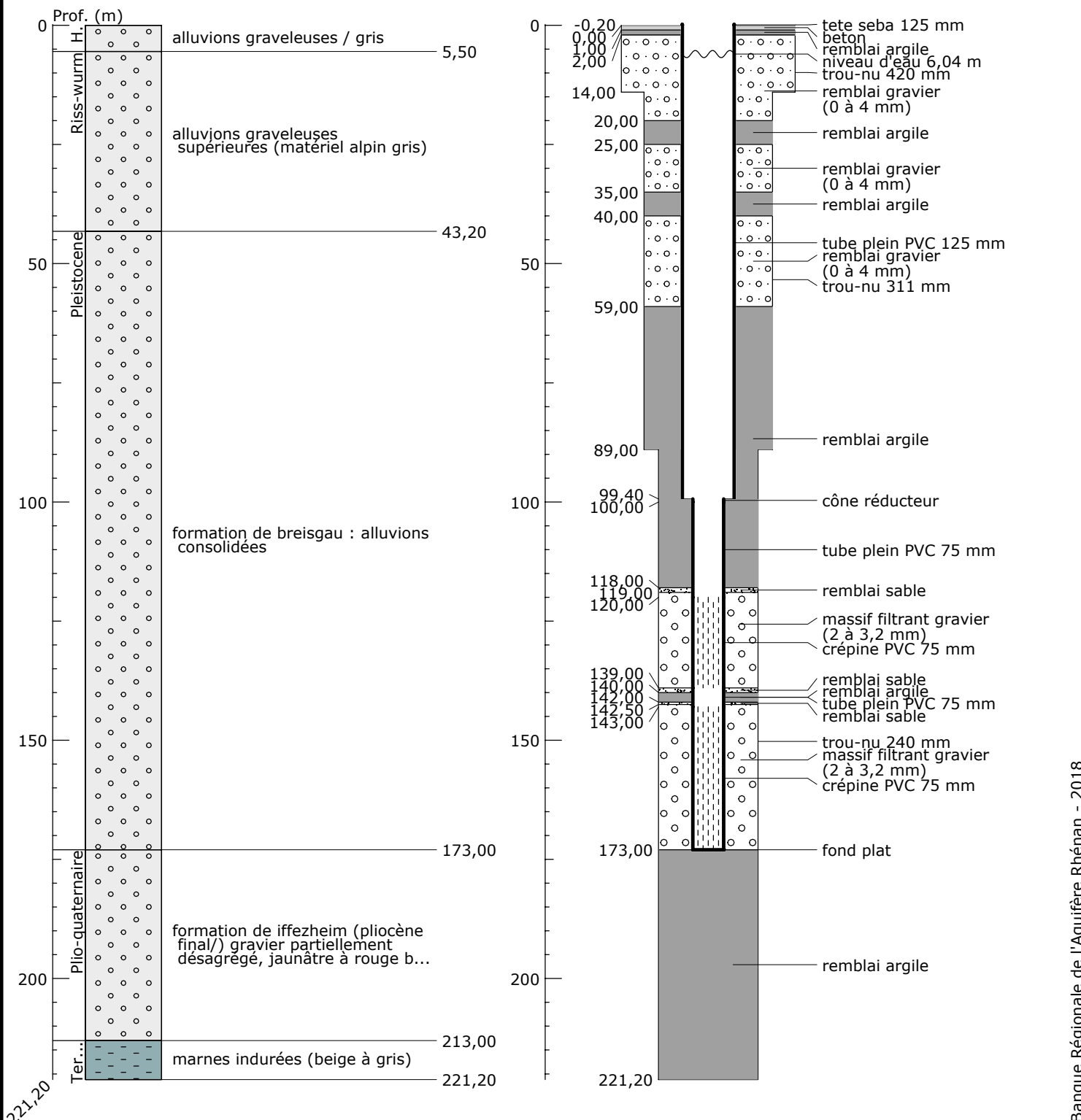

**Banque Régionale de l'Aquifère Rhénan (BRAR)**

**Maître d'ouvrage :** Région Grand Est

**Partenaires financiers :** Région Grand Est

**Opérateur :** BRGM

Agence de l'eau Rhin Meuse

BRGM

