

Indice : 03795X0112

Désignation : GWM1

Commune : GEISWASSER (68)

Date fin : 01/10/2007

Lieu-dit : ILE DU RHIN LE HARTHEIMERGRIEN

Localisation (Lambert II étendu)

Nature : FORAGE

Pompage d'essai PP 07/11/2007

X : 993871 km

Piézométrie indicative (19/09/2007)

Débit spécifique :

1,35 m³/h/m

Y : 2342414 km

Utilisation :

Transmissivité :

0,00627 m²/s

Z : 197,85 m (coupe : m)

Profondeur d'eau : 0,5 m

Perméabilité :

0,000184 m/s

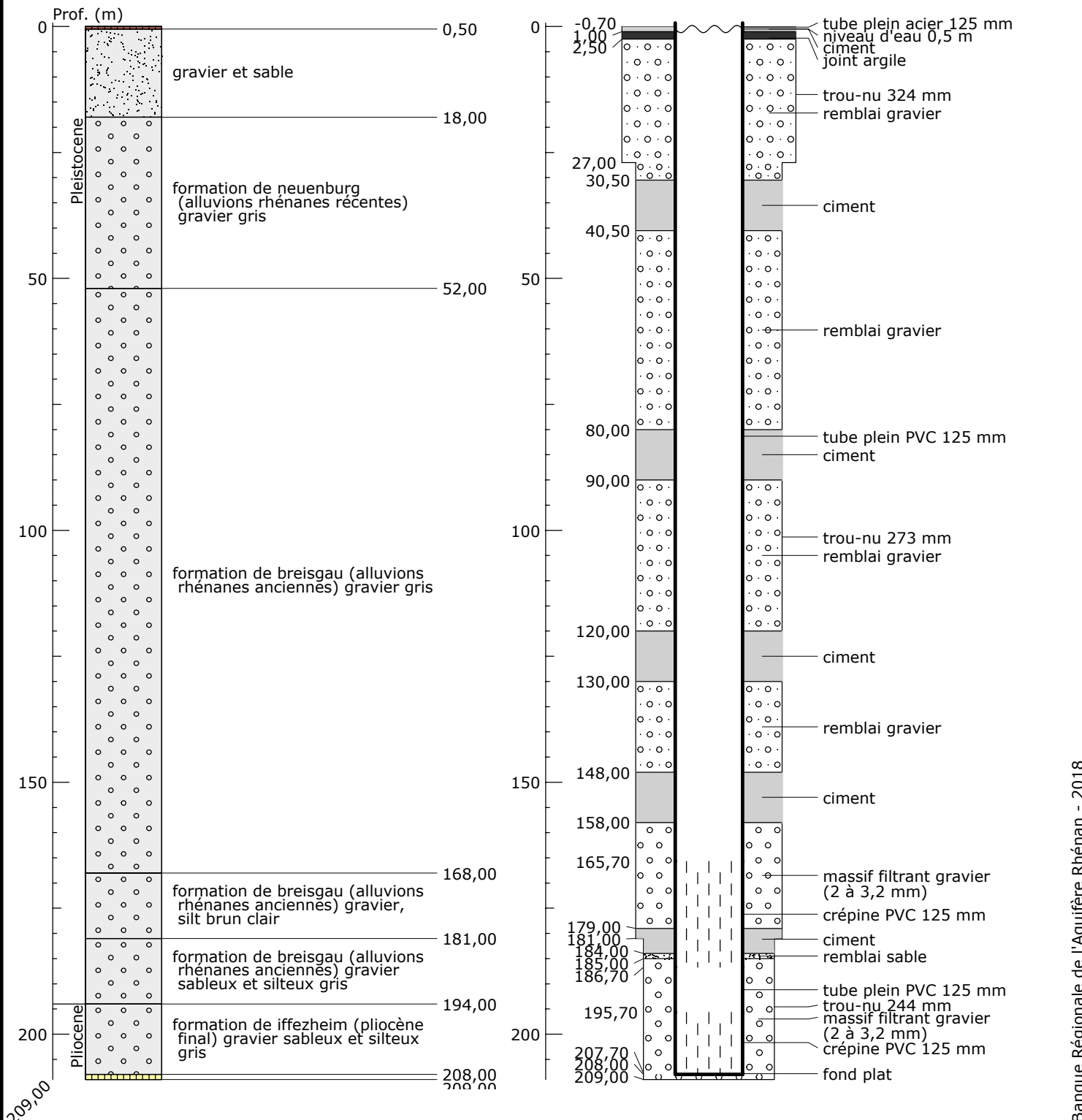

Banque Régionale de l'Aquifère Rhénan - 2018

Banque Régionale de l'Aquifère Rhénan (BRAR)

Maître d'ouvrage : Région Grand Est

Partenaires financiers : Région Grand Est

Opérateur : BRGM

Agence de l'eau Rhin Meuse

BRGM

