

Indice : 04124X0158 Désignation : F Commune : cernay (68)  
 Date ouvrage : 11/07/1978 Lieu-dit : aep sandozwiller

Localisation (Lambert 2) X: 960.840 km Y: 323.030 km Z: 307.45 m (coupe : 307.45 m)	Utilisation : aep Piézométrie indicative (08/09/1976) Profondeur niveau d'eau : 2.50 m/sol Cote piézométrique : 304.95 m	Pompage d'essai PLD 08/09/1976 Débit spécifique : $0.00 \cdot 10^{-3}$ m <sup>2</sup> /s Transmissivité : $14.00 \cdot 10^{-3}$ m <sup>2</sup> /s Perméabilité : $0.78 \cdot 10^{-3}$ m/s
--	---	--

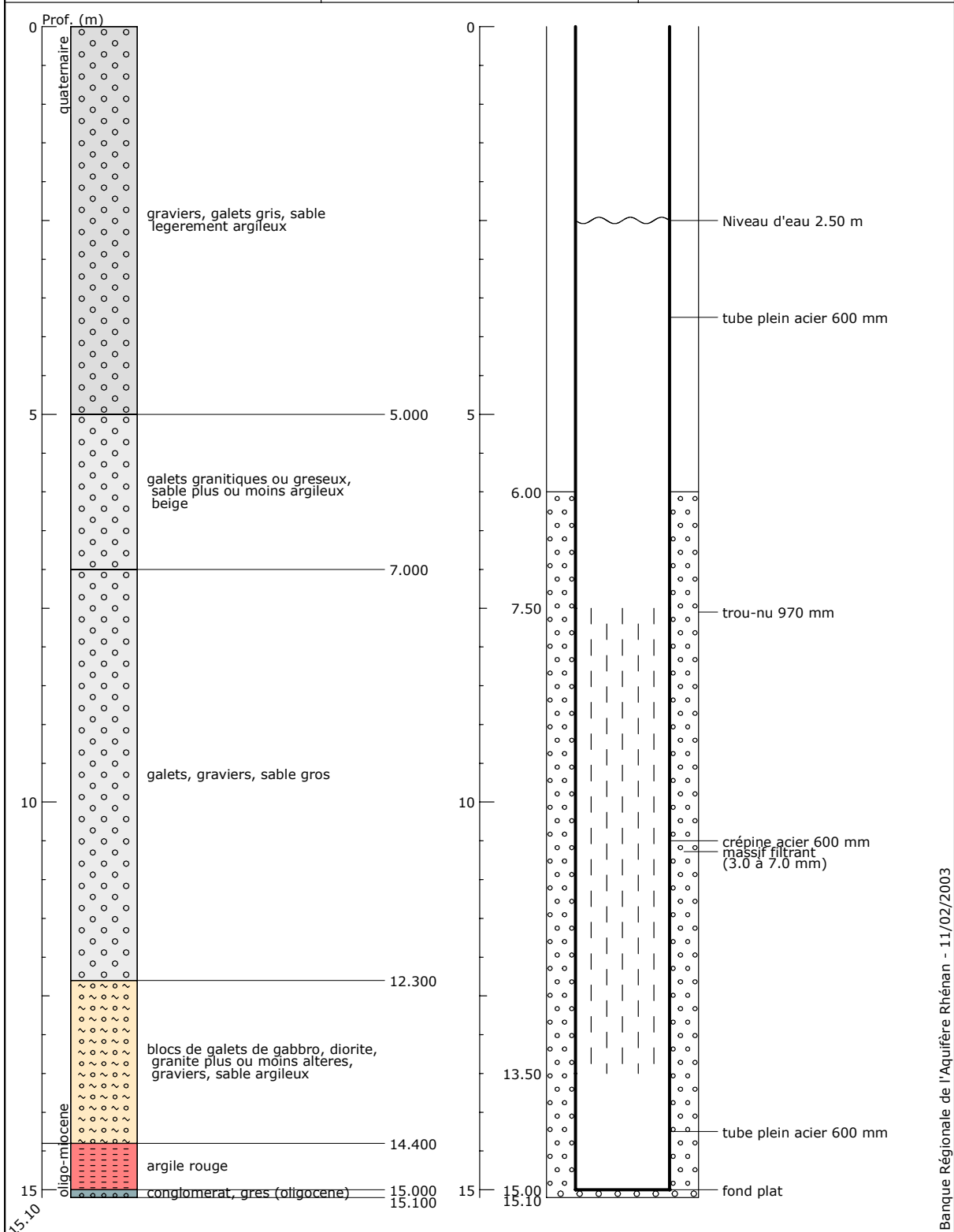

Banque Régionale de l'Aquifère Rhénan - 11/02/2003

## Banque Régionale de l'Aquifère Rhénan (BRAR)

**Maître d'ouvrage :** Région Alsace  
**Opérateur :** BRGM  
**Partenaires financiers :** BRGM  
 Région Alsace  
 Agence de l'eau Rhin-Meuse

