

Indice : 04131X0143

Désignation : P3

Commune : STAFFELFELDEN (68)

Date fin de travaux : 01/01/1957

Lieu-dit : DYNAMITIÈRE

Localisation (Zone Lambert II)

Nature : FORAGE

Pompage d'essai PP 12/06/1995

X : 969.495 km

Utilisation : EAU-INDUSTRIELLE

Débit spécifique :

0.0014 m<sup>2</sup>/s

Y : 326.949 km

Piézométrie indicative (20/08/1957)

Transmissivité :

0.0032 m<sup>2</sup>/s

Z : 238.05 m (coupe : 239 m)

Profondeur d'eau : 1.15 m

Perméabilité :

0.00015 m/s

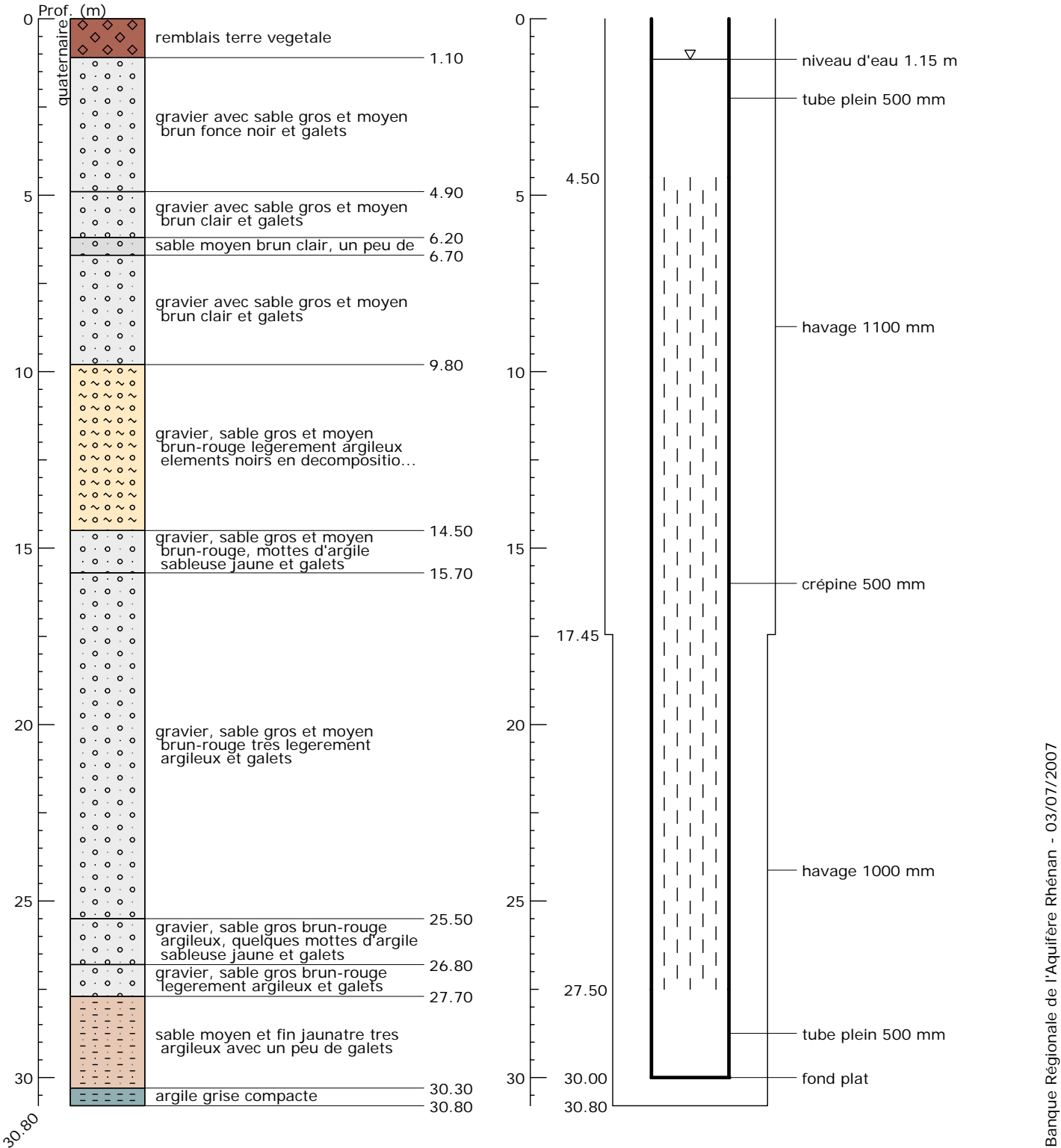

### Banque Régionale de l'Aquifère Rhénan (BRAR)

Maître d'ouvrage :

Région Alsace

Opérateur :

BRGM

Partenaires financiers :

BRGM

Région Alsace

Agence de l'eau Rhin-Meuse

Reproduction autorisée avec mention de la source : BRAR © Région Alsace, 2007

