

Indice : 04131X0182

Désignation : P6

Commune : WITTELSHEIM (68)

Date fin de travaux : 01/01/1951

Lieu-dit : LANGENZUG

Localisation (Zone Lambert II)

X : 966.08 km

Y : 322.78 km

Z : 272 m (coupe : 272 m)

Nature : FORAGE

Utilisation : AEP, EAU-INDUSTRIELLE

Piézométrie indicative (06/09/1951)

Profondeur d'eau : 3.8 m

Pompage d'essai PP 01/01/1954

Débit spécifique :

0.017 m²/s

Transmissivité :

0.014 m²/s

Perméabilité :

0.00076 m/s

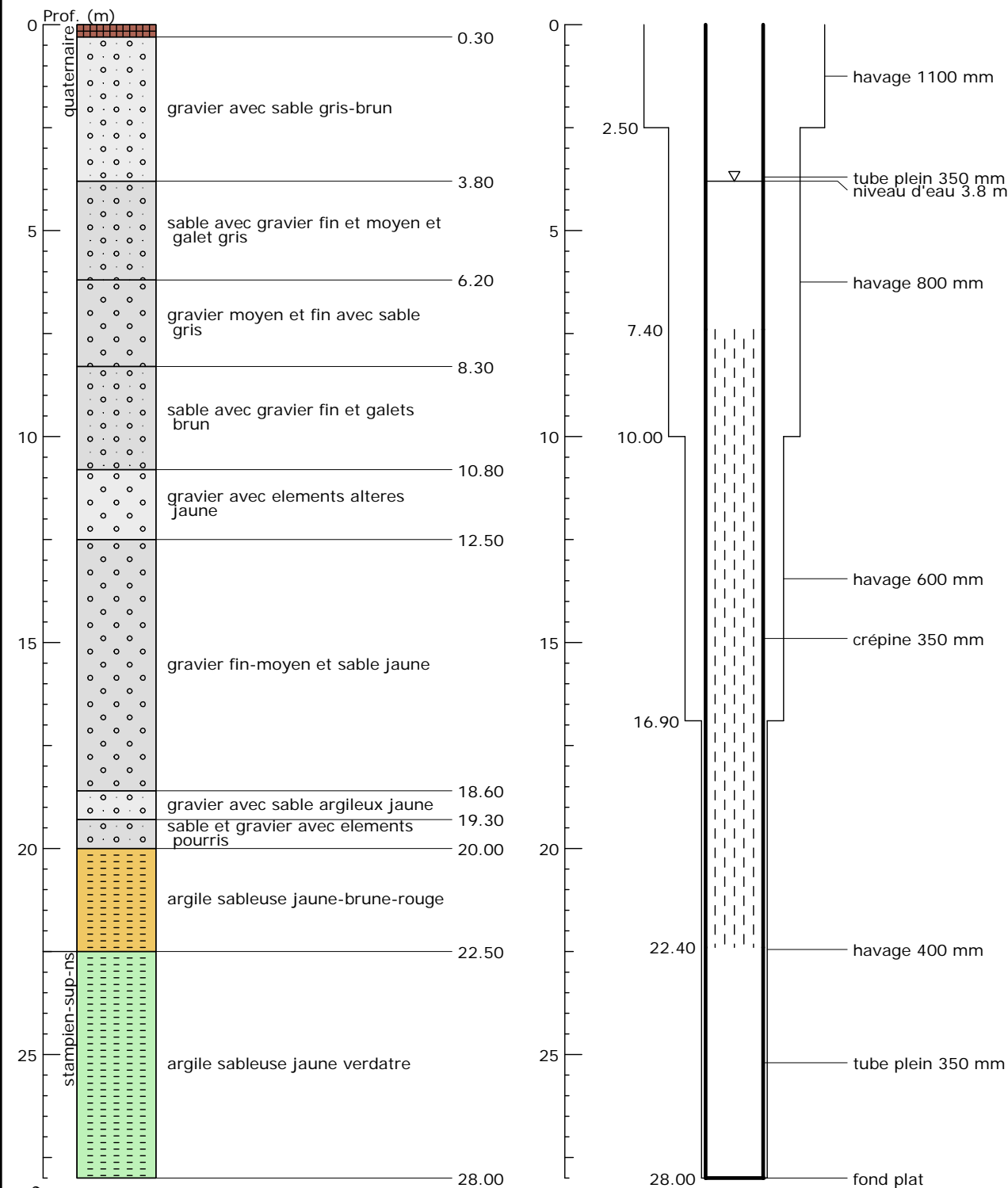

28.00

Banque Régionale de l'Aquifère Rhénan (BRAR)

Maître d'ouvrage :

Région Alsace

Opérateur :

BRGM

Partenaires financiers :

BRGM

Région Alsace

Agence de l'eau Rhin-Meuse

Reproduction autorisée avec mention de la source : BRAR © Région Alsace, 2007

