

Indice : 04131X0214	Désignation : P2	Commune : WITTELSHEIM (68)
Date fin de travaux : 01/01/1960	Lieu-dit : CITE AMELIE 1	
Localisation (Zone Lambert II) X : 968.29 km Y : 322.58 km Z : 257 m (coupe : m)	Nature : FORAGE Utilisation : EAU-INDUSTRIELLE Piézométrie indicative () Profondeur d'eau : m	Débit spécifique : 0.018 m <sup>2</sup> /s Transmissivité : 0.0055 m <sup>2</sup> /s Perméabilité : 0.00021 m/s

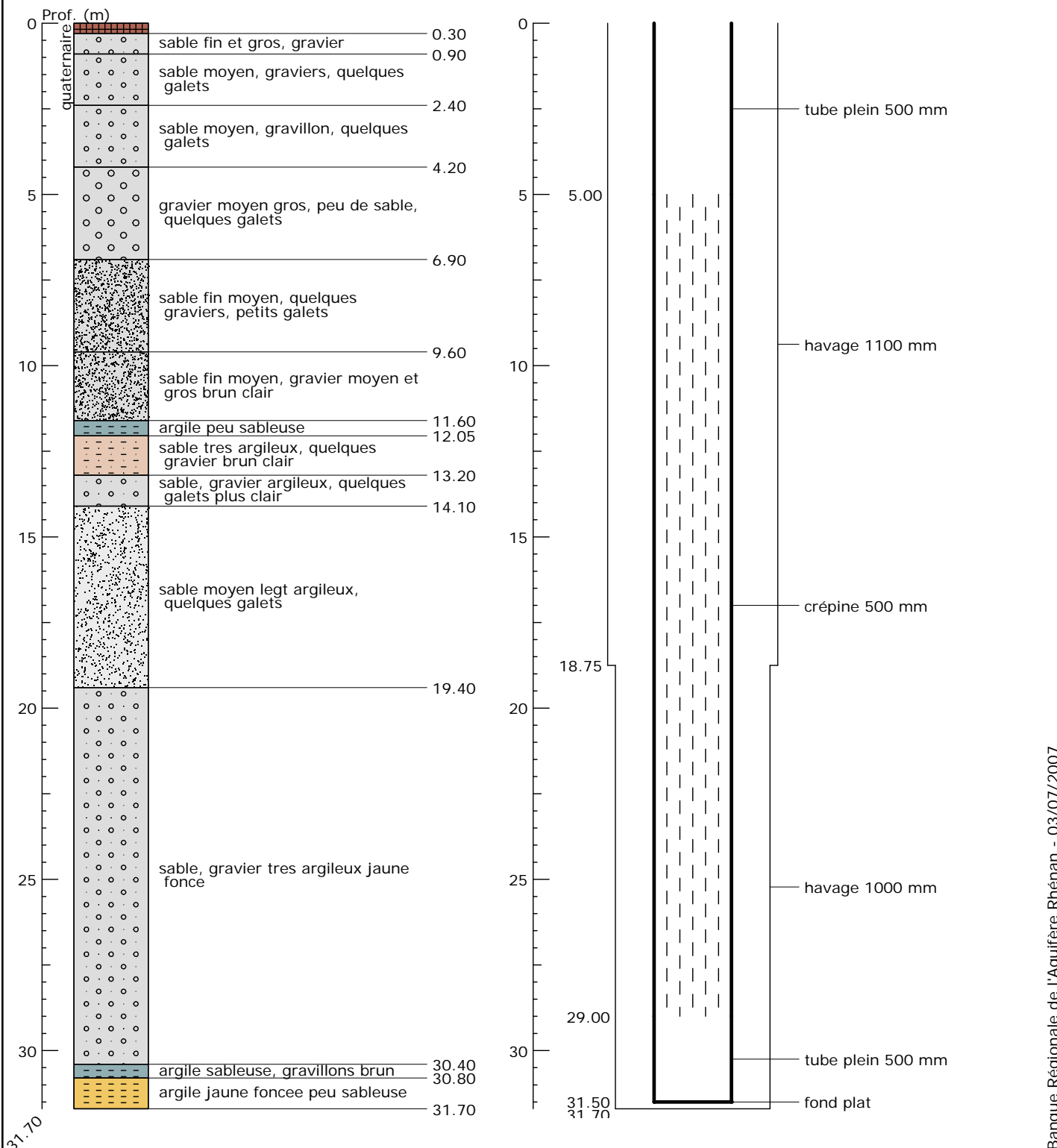

## Banque Régionale de l'Aquifère Rhénan (BRAR)

**Maître d'ouvrage :** Région Alsace  
**Opérateur :** BRGM  
**Partenaires financiers :** BRGM, Région Alsace, Agence de l'eau Rhin-Meuse

