

Indice : 04131X0269	Désignation : PZ2C	Commune : WITTELSHEIM (68)
Date fin de travaux : 01/01/1969	Lieu-dit : NONNENBRUCH-WASSERWEG (EST VOIE FERREE)	
Localisation (Zone Lambert II) X : 968.97 km Y : 322.91 km Z : 250 m (coupe : m)	Nature : STATION-PIEZO Utilisation : Piézométrie indicative () Profondeur d'eau : m	Débit spécifique : m <sup>2</sup> /s Transmissivité : m <sup>2</sup> /s Perméabilité : m/s

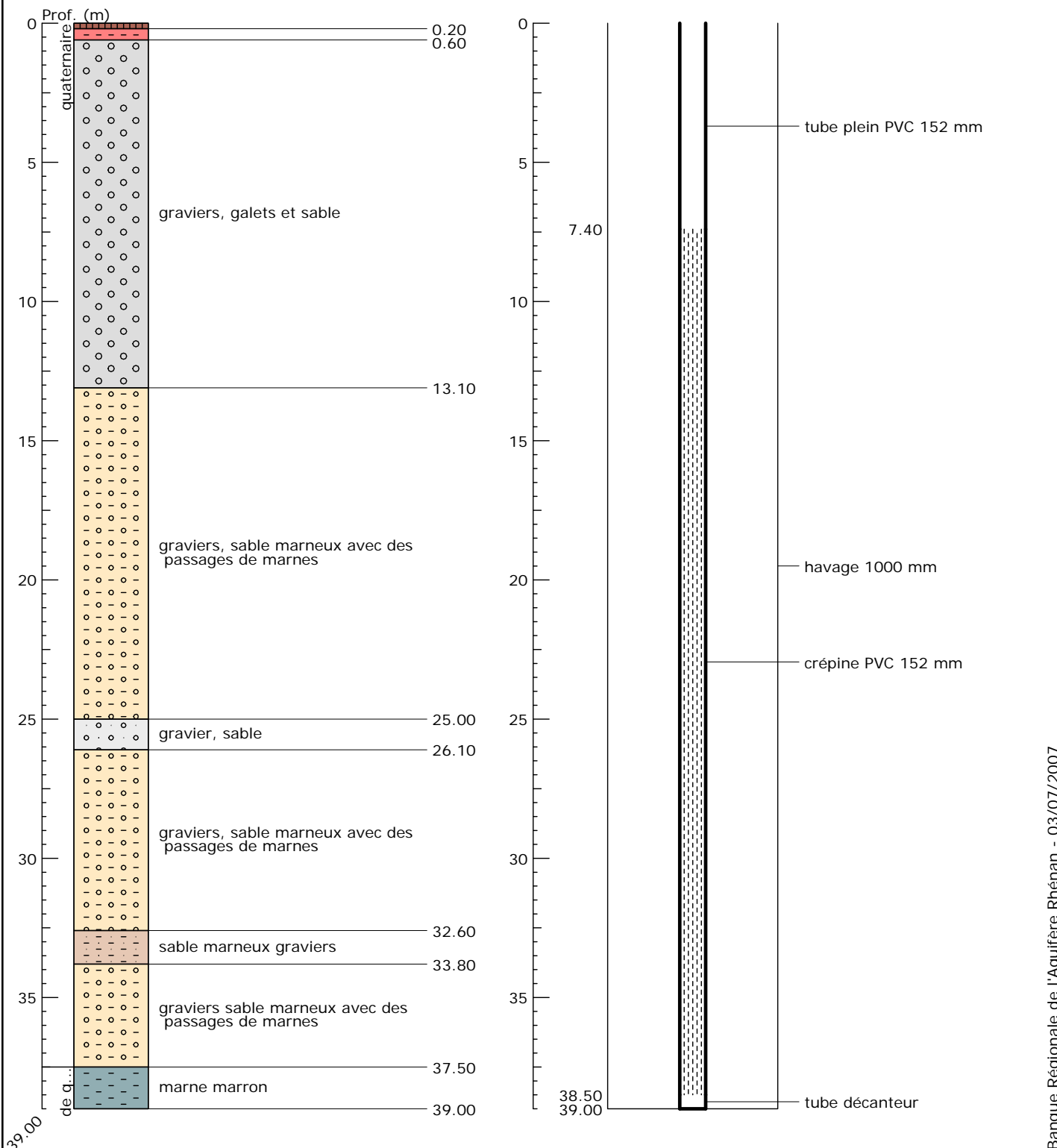

## Banque Régionale de l'Aquifère Rhénan (BRAR)

**Maître d'ouvrage :** Région Alsace  
**Opérateur :** BRGM  
**Partenaires financiers :** BRGM, Région Alsace, Agence de l'eau Rhin-Meuse



Reproduction autorisée avec mention de la source : BRAR © Région Alsace, 2007

Banque Régionale de l'Aquifère Rhénan - 03/07/2007