Indice : 04131X0294	Désignation : PMT3	Commune : WITTENHEIM (68)
Date fin de travaux : 01/01/1969	Tube : PMT3_15	Lieu-dit : NONNENBRUCH (TRIPLE)

Localisation (Lambert II (Centre))	Nature : STATION-PIEZO	
X : 970.29 km	Utilisation :	Débit spécifique : m²/s
Y : 322.9 km	Piézométrie indicative ()	Transmissivité : m²/s
Z : 245 m (coupe : m)	Profondeur d'eau : m/sol	Perméabilité : m/s

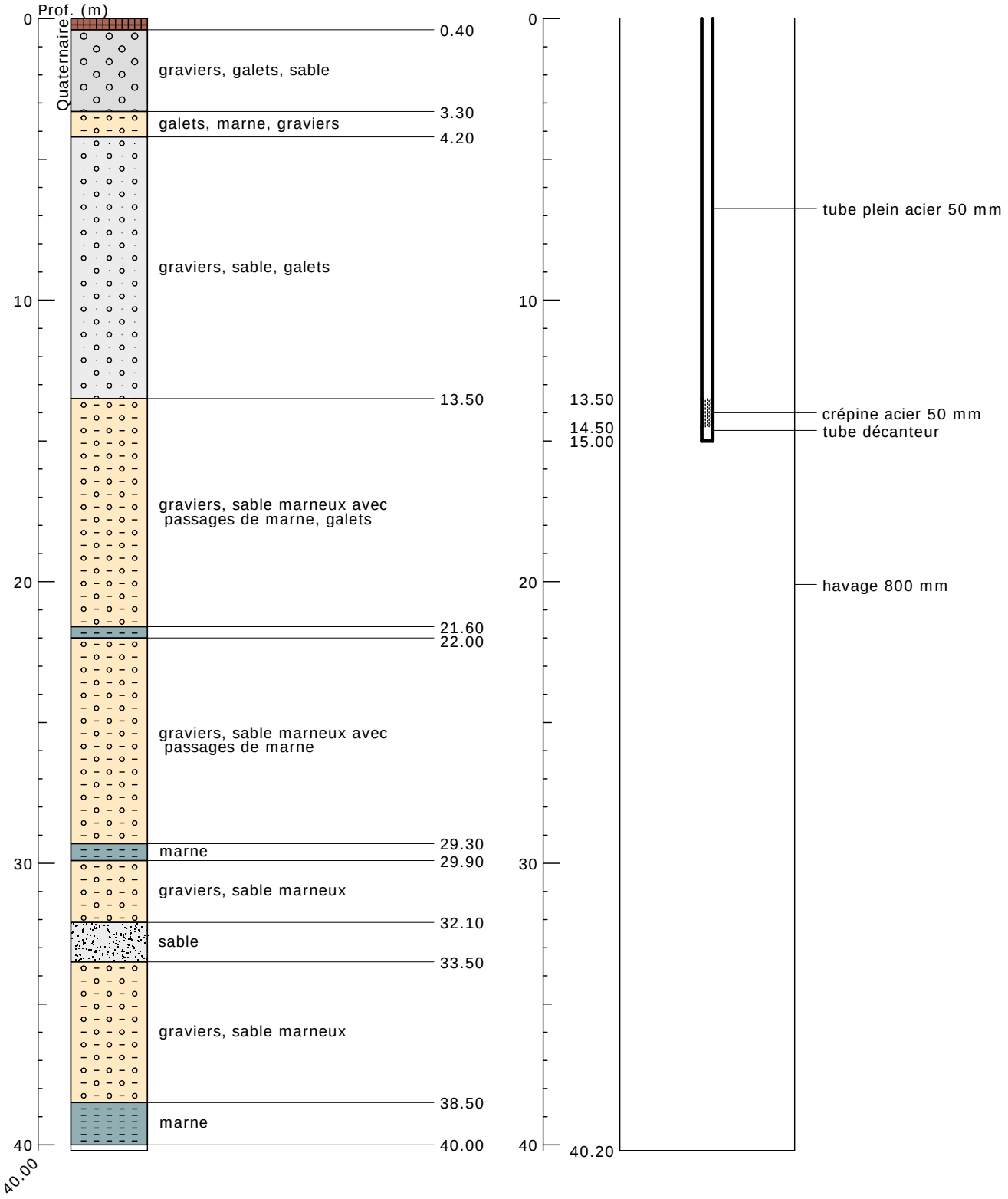

Banque Régionale de l'Aquifère Rhénan - 10/03/2009

Banque Régionale de l'Aquifère Rhénan (BRAR)

Maître d'ouvrage : Région Alsace
Opérateur : BRGM
Partenaires financiers : BRGM
Région Alsace
Agence de l'eau Rhin-Meuse

Reproduction autorisée avec mention de la source : BRAR © Région Alsace, 2007

Région Alsace

Indice : 04131X0294	Désignation : PMT3	Commune : WITTENHEIM (68)
Date fin de travaux : 01/01/1969	Tube : PMT3_25	Lieu-dit : NONNENBRUCH (TRIPLE)

Localisation (Lambert II (Centre))	Nature : STATION-PIEZO	
X : 970.29 km	Utilisation :	Débit spécifique : m²/s
Y : 322.9 km	Piézométrie indicative ()	Transmissivité : m²/s
Z : 245 m (coupe : m)	Profondeur d'eau : m/sol	Perméabilité : m/s

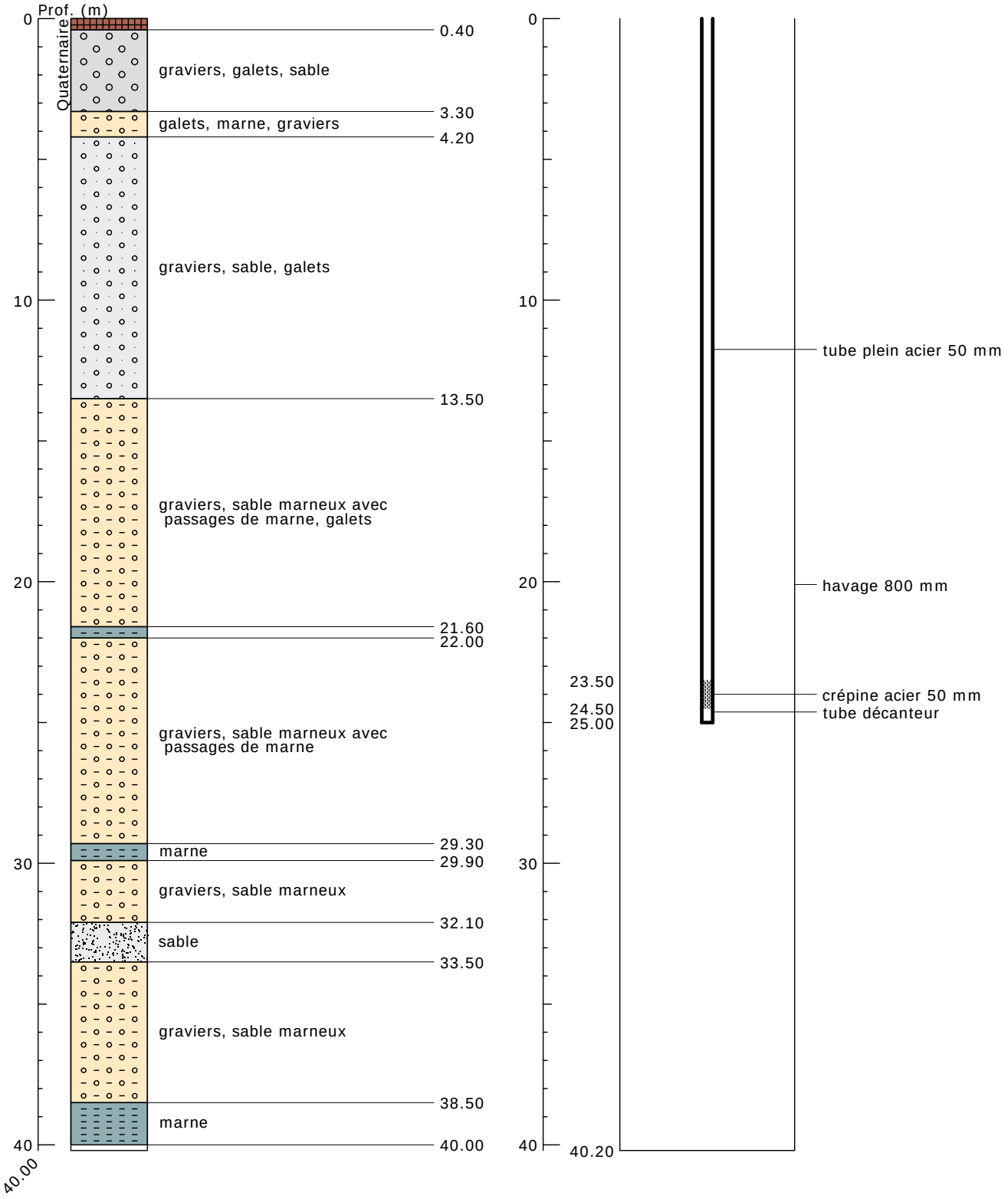

Banque Régionale de l'Aquifère Rhénan - 10/03/2009

Banque Régionale de l'Aquifère Rhénan (BRAR)

Maître d'ouvrage : Région Alsace
Opérateur : BRGM
Partenaires financiers : BRGM
Région Alsace
Agence de l'eau Rhin-Meuse

Reproduction autorisée avec mention de la source : BRAR © Région Alsace, 2007

Indice : 04131X0294	Désignation : PMT3	Commune : WITTENHEIM (68)
Date fin de travaux : 01/01/1969	Tube : PMT3_38	Lieu-dit : NONNENBRUCH (TRIPLE)

Localisation (Lambert II (Centre))	Nature : STATION-PIEZO	
X : 970.29 km	Utilisation :	Débit spécifique : m²/s
Y : 322.9 km	Piézométrie indicative ()	Transmissivité : m²/s
Z : 245 m (coupe : m)	Profondeur d'eau : m/sol	Perméabilité : m/s

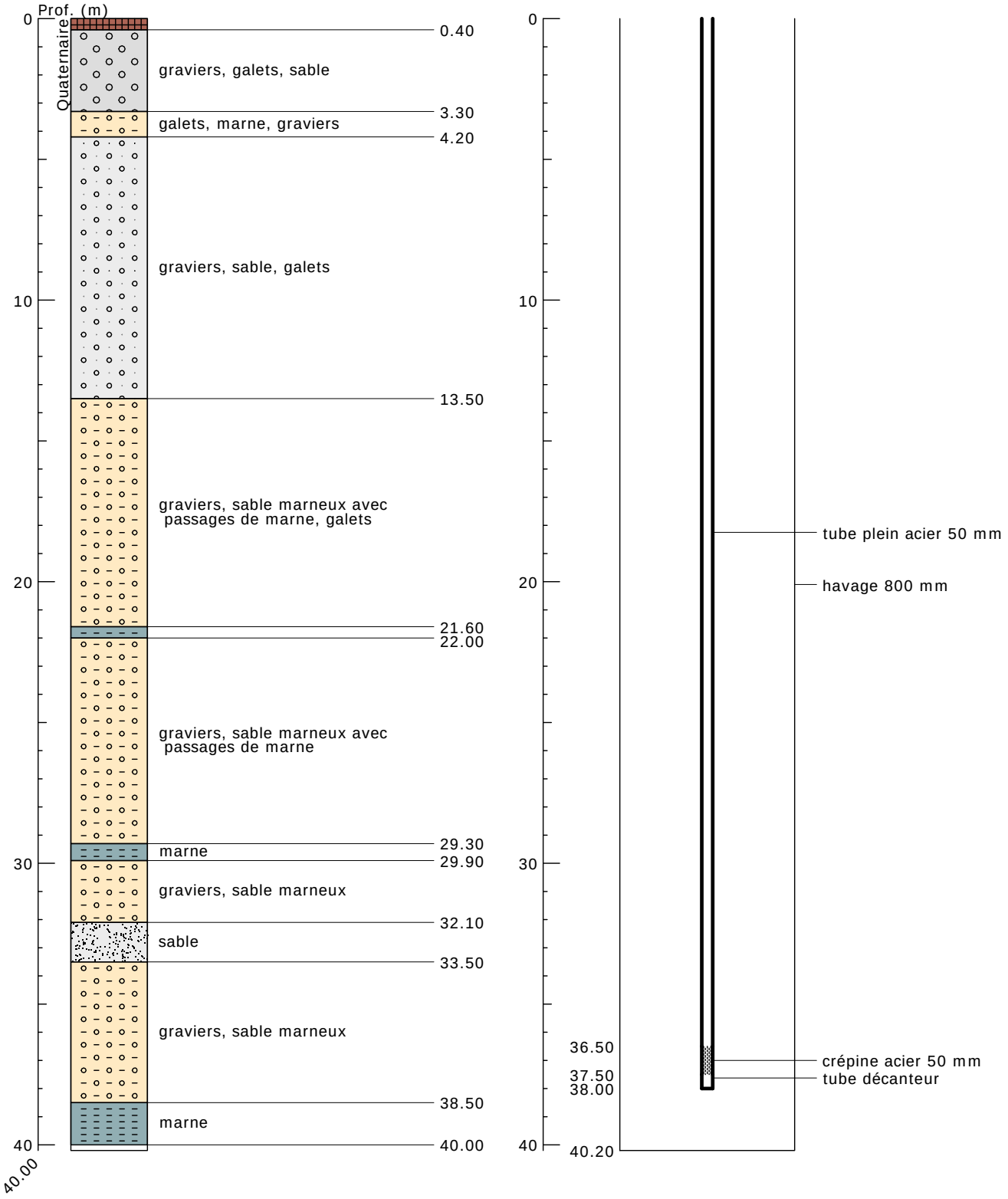

Banque Régionale de l'Aquifère Rhénan - 10/03/2009

Banque Régionale de l'Aquifère Rhénan (BRAR)

Maître d'ouvrage : Région Alsace
Opérateur : BRGM
Partenaires financiers : BRGM
Région Alsace
Agence de l'eau Rhin-Meuse

Reproduction autorisée avec mention de la source : BRAR © Région Alsace, 2007