

Indice : 04131X0299		Désignation : F2		Commune : WITTELSHEIM (68)	
Date fin de travaux : 09/08/1973		Lieu-dit : VILLA ROUX			
Localisation (Zone Lambert II)		Nature : FORAGE		Débit spécifique : 0.0024 m ² /s	
X : 965.94 km		Utilisation :		Transmissivité : m ² /s	
Y : 324.58 km		Piézométrie indicative (01/08/1973)		Perméabilité : m/s	
Z : 268 m (coupe : 268 m)		Profondeur d'eau : 1.8 m			

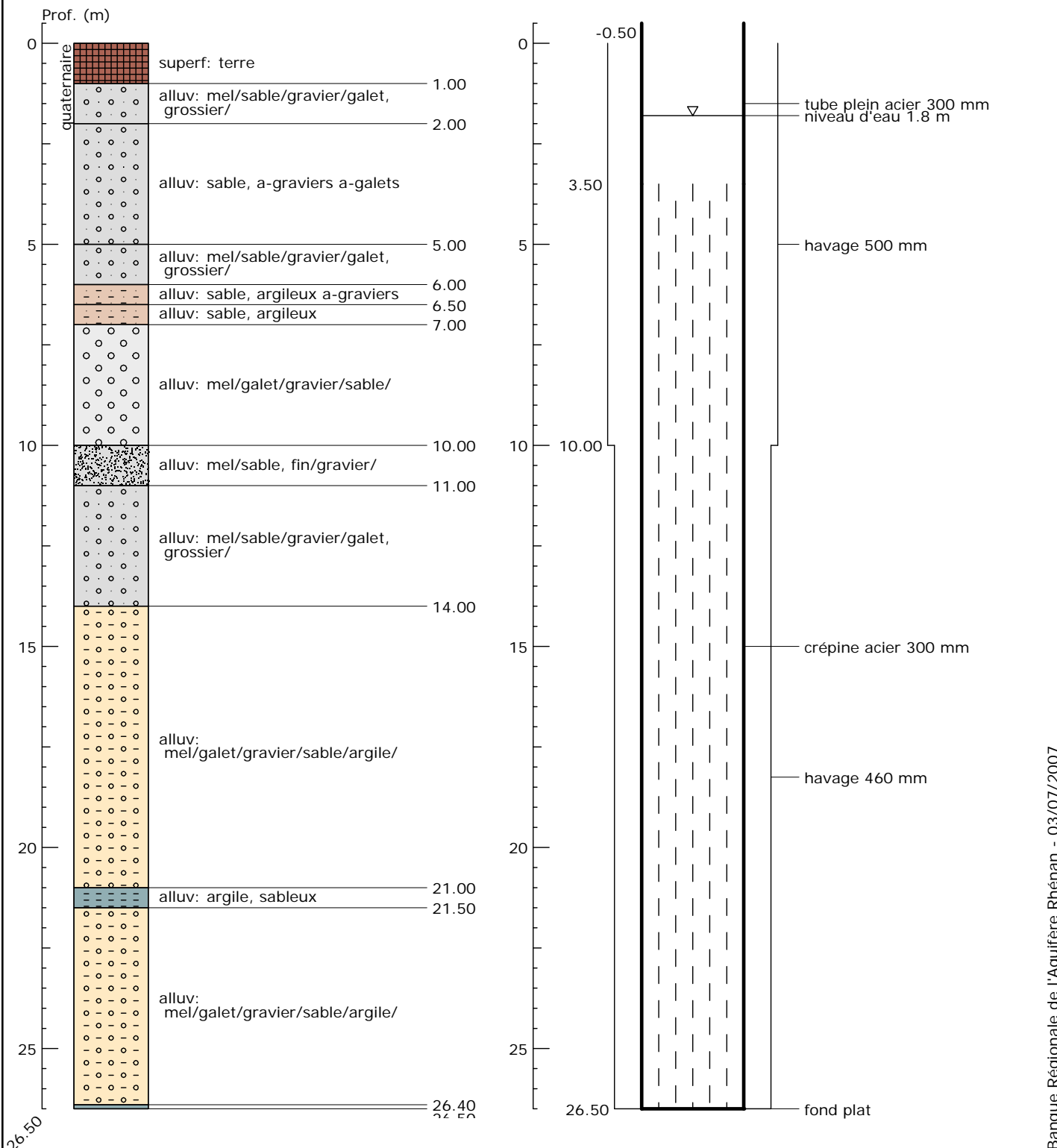

Banque Régionale de l'Aquifère Rhénan (BRAR)

Maître d'ouvrage : Région Alsace
Opérateur : BRGM
Partenaires financiers : BRGM, Région Alsace, Agence de l'eau Rhin-Meuse



Reproduction autorisée avec mention de la source : BRAR © Région Alsace, 2007

Banque Régionale de l'Aquifère Rhénan - 03/07/2007