

Indice : 04131X0425		Désignation : S		Commune : FELDKIRCH (68)	
Date fin de travaux : 07/09/1990		Lieu-dit : NORD TERRIL ALEX			
Localisation (Zone Lambert II) X : 969.419 km Y : 329.233 km Z : 230.7 m (coupe : 230.7 m)		Nature : STATION-PIEZO Utilisation : Piézométrie indicative (12/09/1990) Profondeur d'eau : 3.8 m		Débit spécifique : m ² /s Transmissivité : m ² /s Perméabilité : m/s	

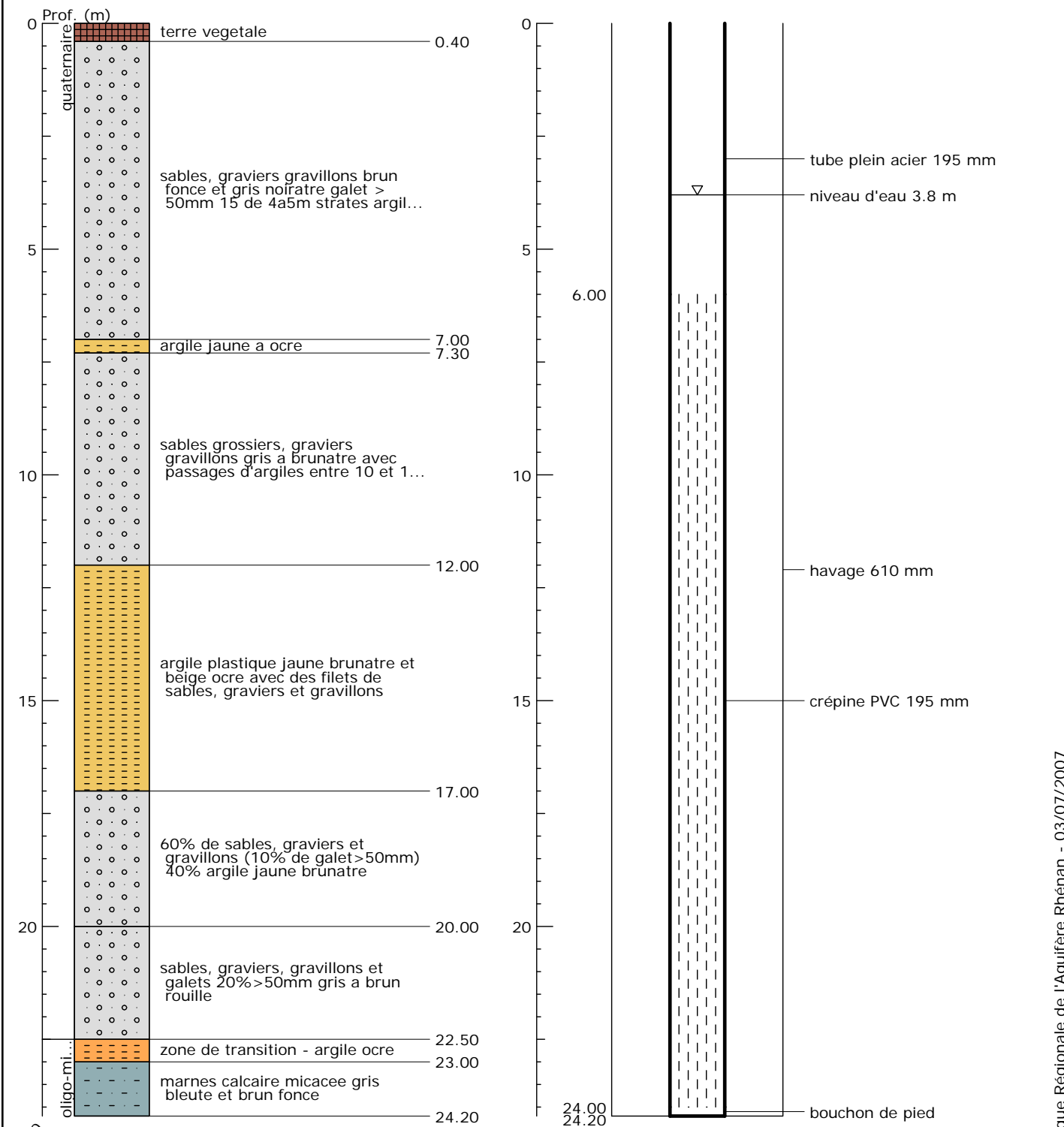

Banque Régionale de l'Aquifère Rhénan (BRAR)

Maître d'ouvrage :

Région Alsace

Opérateur :

BRGM

Partenaires financiers :

BRGM

Région Alsace

Agence de l'eau Rhin-Meuse

Reproduction autorisée avec mention de la source : BRAR © Région Alsace, 2007

