

Indice : 04131X0426	Désignation : S	Commune : UNGERSHEIM (68)
Date fin de travaux : 19/09/1990	Lieu-dit : NORD TERRIL RODOLPHE	
Localisation (Zone Lambert II) X : 969.938 km Y : 329.138 km Z : 227.17 m (coupe : 227.17 m)	Nature : STATION-PIEZO Utilisation : Piézométrie indicative (21/09/1990) Profondeur d'eau : 2.98 m	Débit spécifique : m <sup>2</sup> /s Transmissivité : m <sup>2</sup> /s Perméabilité : m/s

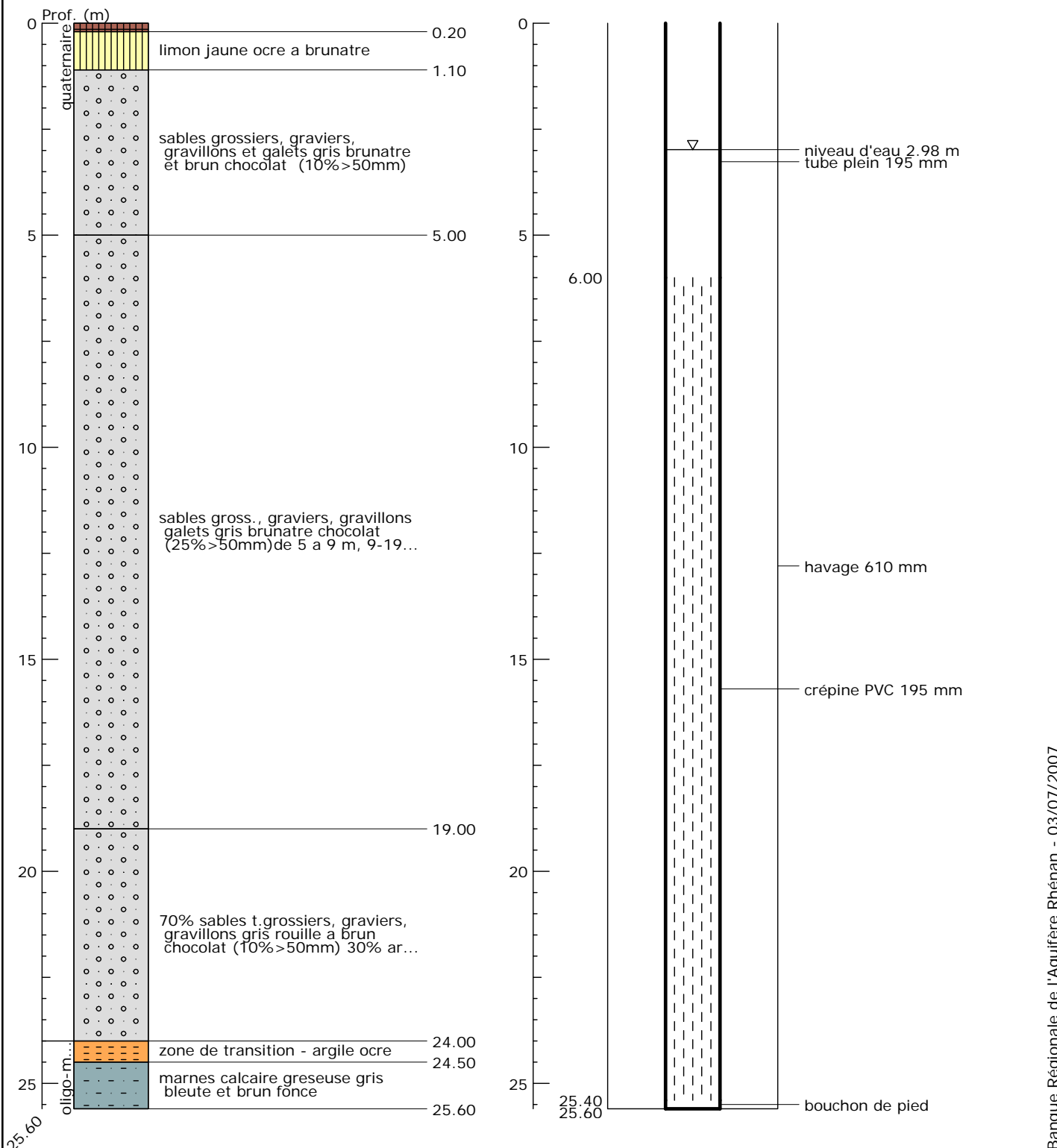

**Banque Régionale de l'Aquifère Rhénan (BRAR)**

Maître d'ouvrage : Région Alsace  
 Opérateur : BRGM  
 Partenaires financiers : BRGM, Région Alsace, Agence de l'eau Rhin-Meuse



Reproduction autorisée avec mention de la source : BRAR © Région Alsace, 2007

Banque Régionale de l'Aquifère Rhénan - 03/07/2007