

Indice : 04131X0509		Désignation : VA6		Commune : WITTELSHEIM (68)	
Date fin de travaux : 01/12/1998		Lieu-dit : FIXATION CITE AMELIE			
Localisation (Zone Lambert II)		Nature : FORAGE		Débit spécifique : m ² /s	
X : 968.265 km		Utilisation : DEPOLLUTION		Transmissivité : m ² /s	
Y : 322.4 km		Piézométrie indicative (13/04/1999)		Perméabilité : m/s	
Z : 256.5 m (coupe : m)		Profondeur d'eau : 6.58 m			

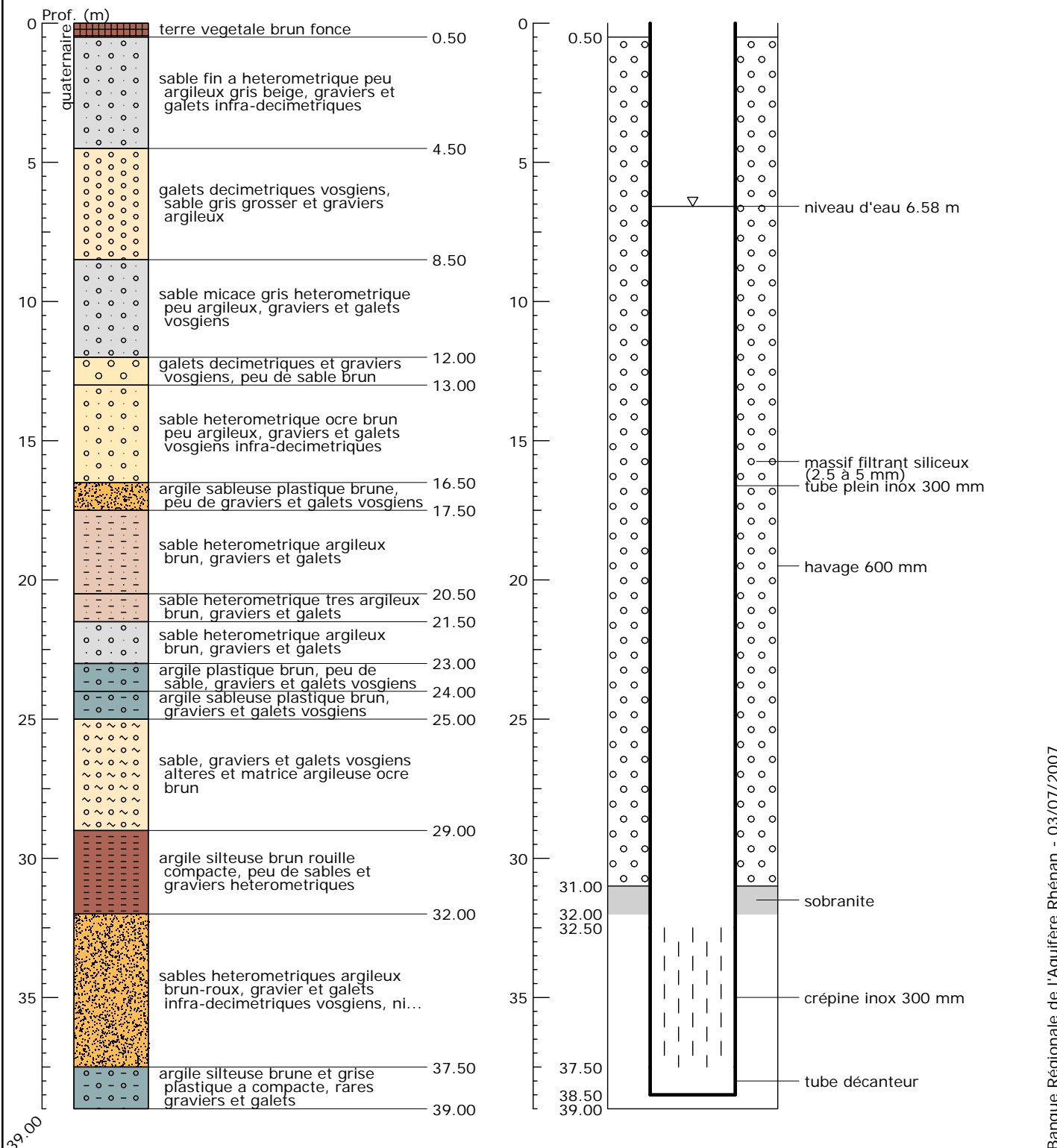

Banque Régionale de l'Aquifère Rhénan (BRAR)

Maître d'ouvrage : Région Alsace
Opérateur : BRGM
Partenaires financiers : BRGM, Région Alsace, Agence de l'eau Rhin-Meuse

