

Indice : 04131X0513

Désignation : ML2

Commune : STAFFELFELDEN (68)

Date fin de travaux : 01/12/1998

Lieu-dit : FIXATION CITE MARIE-LOUISE

Localisation (Zone Lambert II)

Nature : FORAGE

Débit spécifique :

m²/s

X : 969.49 km

Utilisation : DEPOLLUTION

Transmissivité :

m²/s

Y : 326.82 km

Piezométrie indicative (01/02/1999)

Perméabilité :

m/s

Z : 242 m (coupe : m)

Profondeur d'eau : 5.58 m

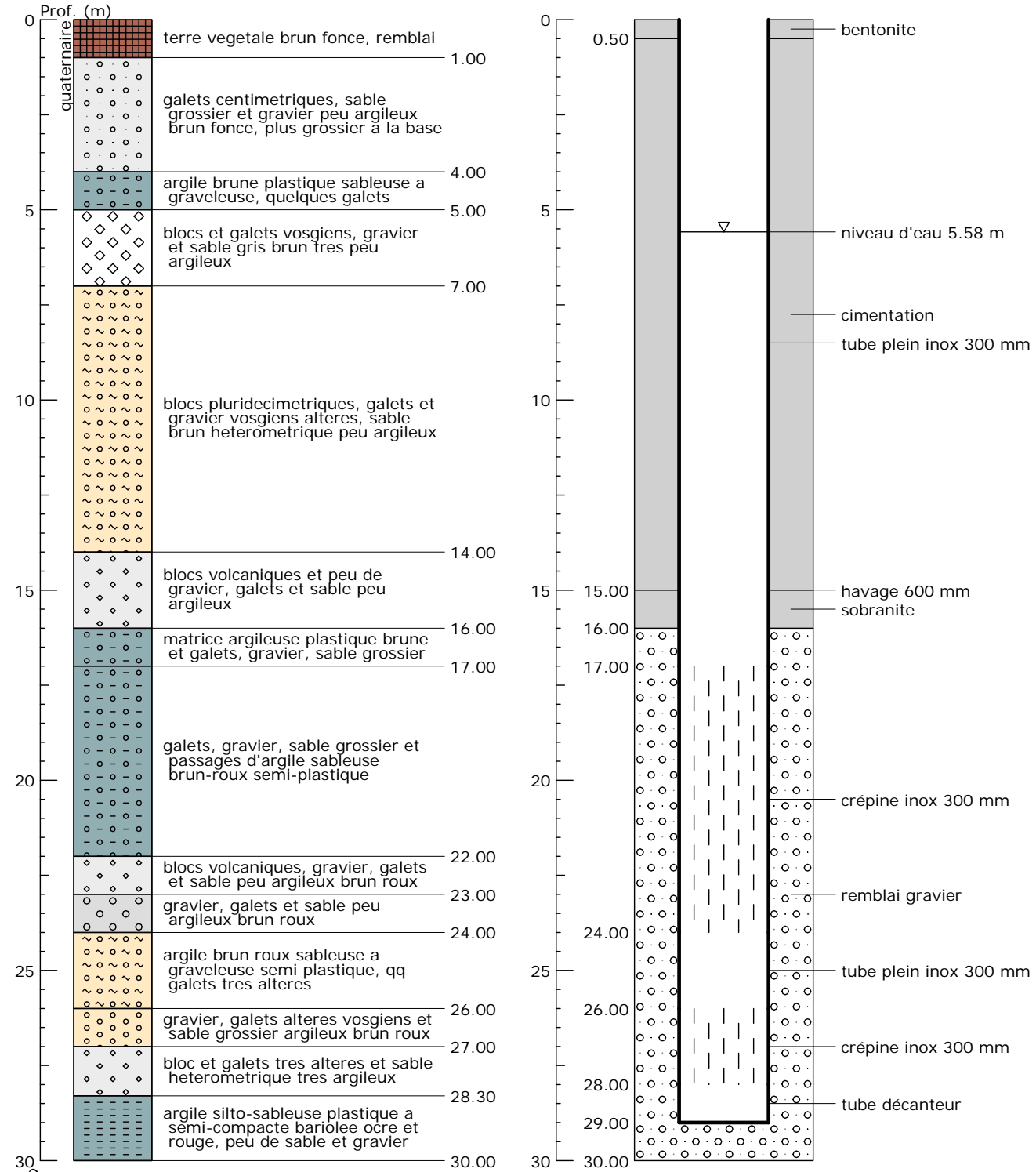

Banque Régionale de l'Aquifère Rhénan (BRAR)

Maître d'ouvrage :

Région Alsace

Opérateur :

BRGM

Partenaires financiers :

BRGM

Région Alsace

Agence de l'eau Rhin-Meuse

Reproduction autorisée avec mention de la source : BRAR © Région Alsace, 2007

