

Indice : 04131X0555

Désignation : ROD3

Commune : UNGERSHEIM (68)

Date fin de travaux :

Lieu-dit : RODLPHE

Localisation (Zone Lambert II)

Nature : PIEZOMETRE

Utilisation : PIEZOMETRE

Débit spécifique :

m²/s

X : 969.99 km

Piezométrie indicative (09/06/2002)

Transmissivité :

m²/s

Y : 328.655 km

Profondeur d'eau : 3.46 m

Perméabilité :

m/s

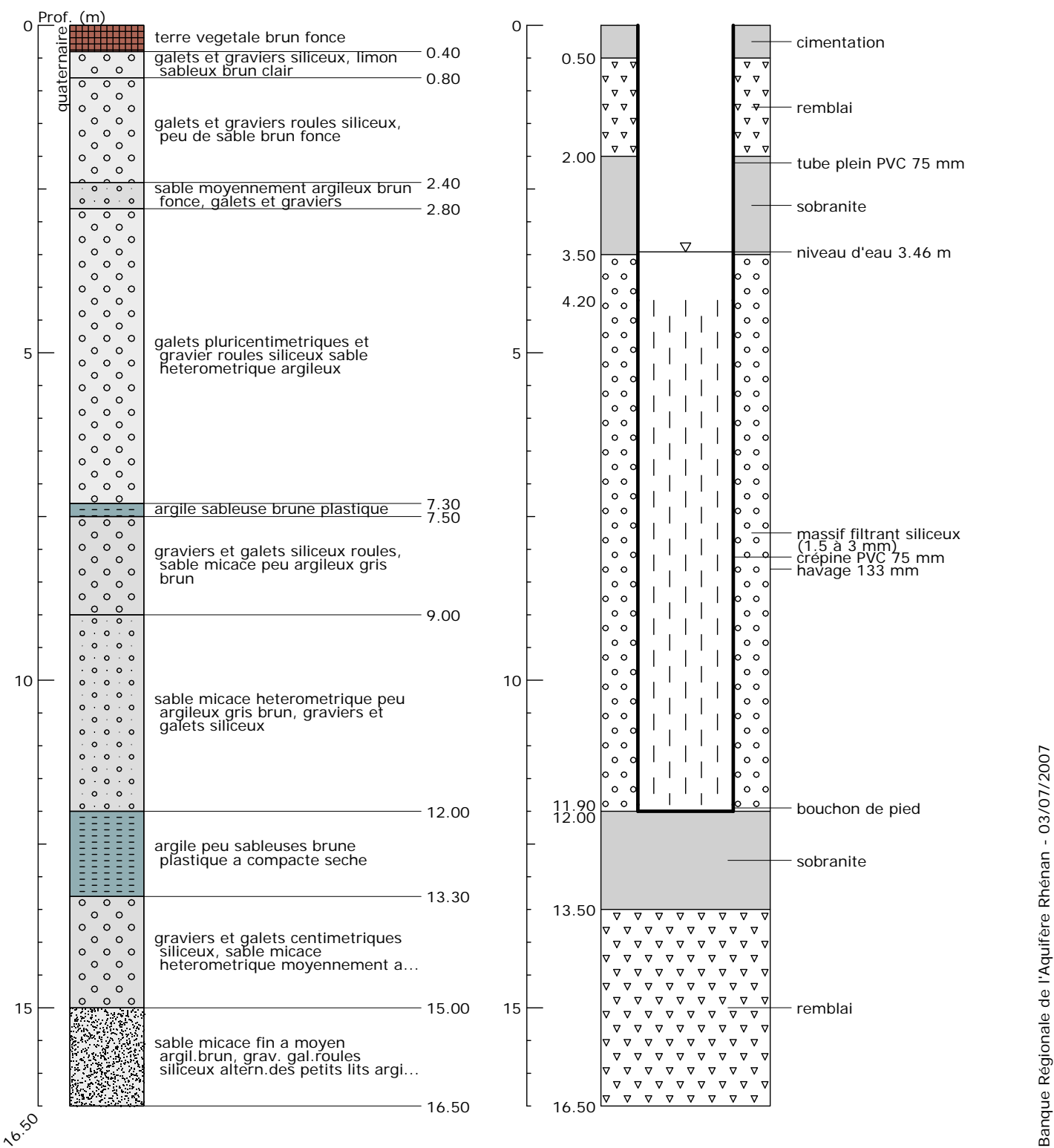

Banque Régionale de l'Aquifère Rhénan (BRAR)

Maître d'ouvrage :

Région Alsace

Opérateur :

BRGM

Partenaires financiers :

BRGM

Région Alsace

Agence de l'eau Rhin-Meuse

Reproduction autorisée avec mention de la source : BRAR © Région Alsace, 2007

