

Indice : 04131X0560		Désignation : VA11		Commune : WITTELSHEIM (68)	
Date fin de travaux : 01/04/2003		Lieu-dit : LE MOOS			
Localisation (Zone Lambert II)		Nature : PUITES-VERTICAL		Débit spécifique : m ² /s	
X : 968.802 km		Utilisation : DE POLLUTION		Transmissivité : m ² /s	
Y : 322.855 km		Piézométrie indicative (20/05/2003)		Perméabilité : m/s	
Z : 256 m (coupe : 256 m)		Profondeur d'eau : 7.63 m			

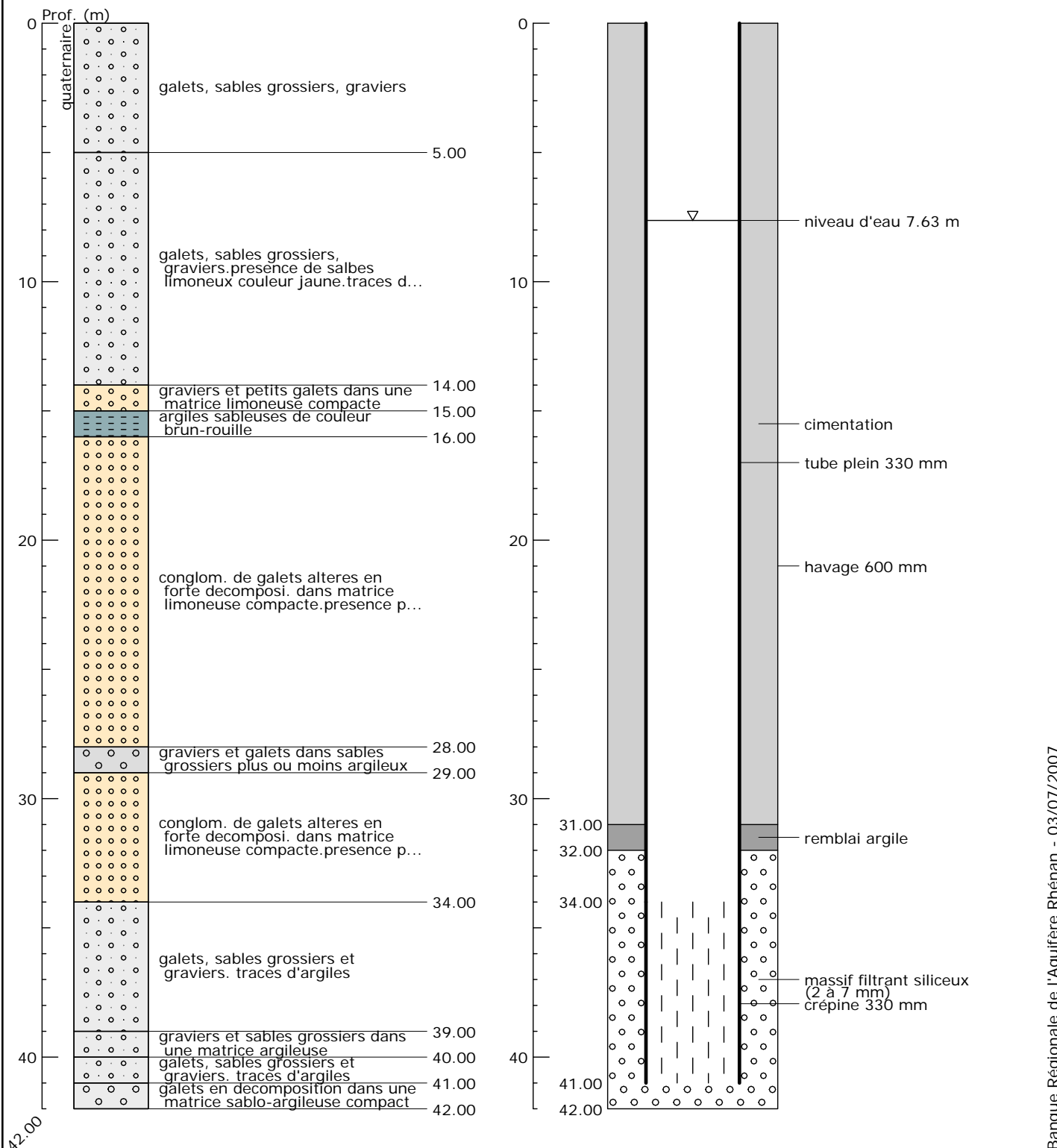

Banque Régionale de l'Aquifère Rhénan (BRAR)

Maître d'ouvrage : Région Alsace
Opérateur : BRGM
Partenaires financiers : BRGM, Région Alsace, Agence de l'eau Rhin-Meuse

