

Indice : 04132X0085	Désignation : F	Commune : ENSISHEIM (68)
Date fin de travaux :	Lieu-dit : MOULIN D'ADOLSHEIM	
Localisation (Zone Lambert II) X : 976.94 km Y : 327.06 km Z : 222 m (coupe : 222 m)	Nature : FORAGE Utilisation : EAU-DOMESTIQUE Piézométrie indicative (25/04/1973) Profondeur d'eau : 15.6 m	Débit spécifique : m <sup>2</sup> /s Transmissivité : m <sup>2</sup> /s Perméabilité : m/s

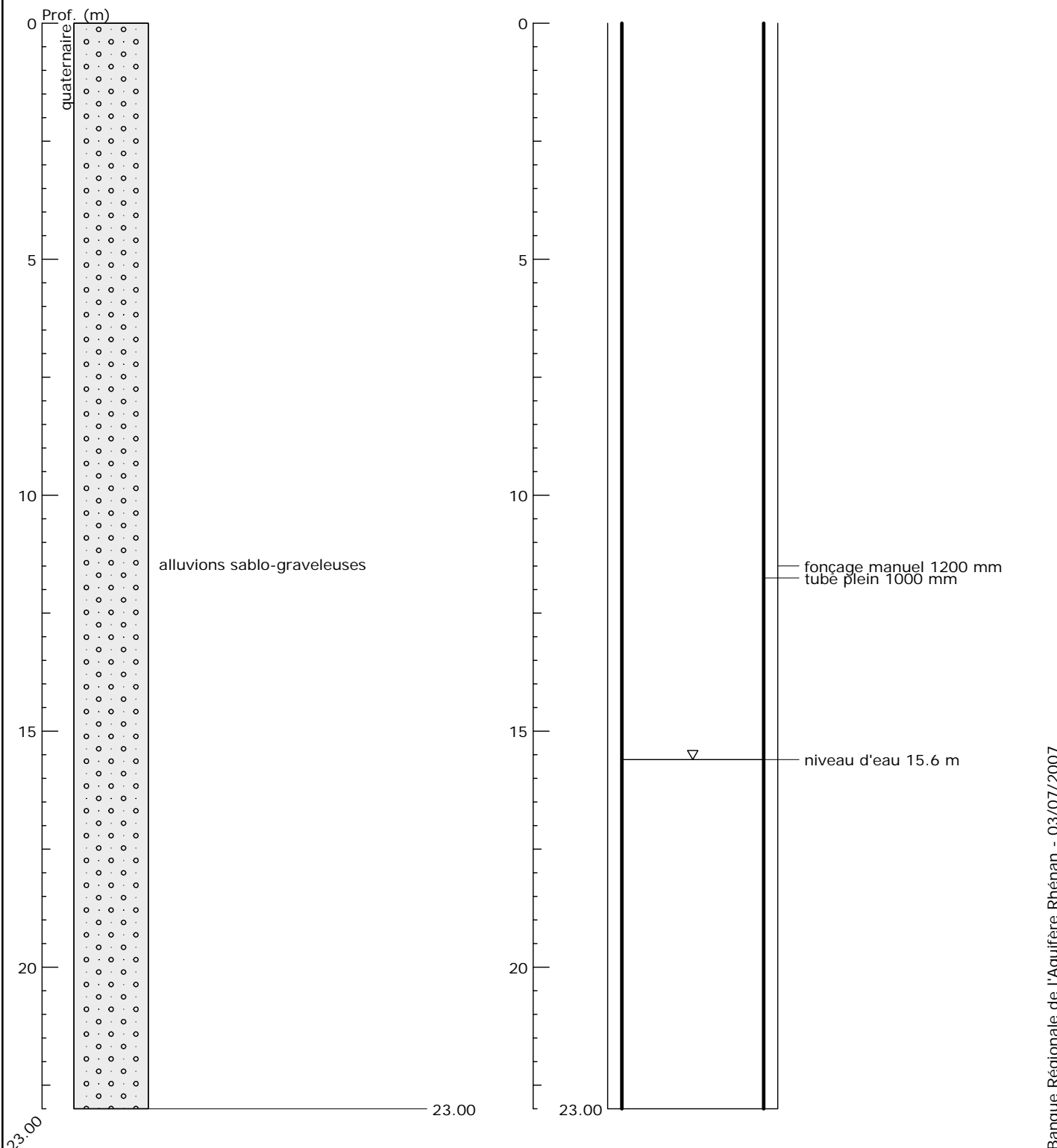

## Banque Régionale de l'Aquifère Rhénan (BRAR)

**Maître d'ouvrage :** Région Alsace  
**Opérateur :** BRGM  
**Partenaires financiers :** BRGM, Région Alsace, Agence de l'eau Rhin-Meuse



Reproduction autorisée avec mention de la source : BRAR © Région Alsace, 2007